

ORDEN DE VENTAS



Estancia La Pelada
Cabaña Marcaojo



Gran Remate de La Pelada

VIERNES 12 DE JULIO DE 2024 | GRAN REMATE DE REPRODUCTORES BRAFORD & BRAHMAN

Siempre lo último en genética Braford y Brahman. | Siempre lo mejor para el norte argentino.

vedevax BLOCK



Creamos hoy la sanidad del mañana.
Su aliado indiscutido en el control
de mermas reproductivas!





REMATE PRESENCIAL & VIRTUAL

Viernes 12 de julio de 2024 - 13hs en la misma estancia

TRANSMISION EN VIVO POR INTERNET

<http://www.estancialapelada.com/remate-en-vivo>

<https://canalganadero.com/cg/remates/>

INDICE

Plano de los corrales _____	3
Auspicios _____	5
Condiciones de Venta _____	5
Sanidad _____	6
Importante _____	7
Toros Braford controlados, registrados y avanzados a corral ____	9
Toros Brahman PP _____	27
Vaquillonas Braford para entorar _____	29
Datos de contacto _____	32



ESPARTACO | MARCAOJO 8415

Semen disponible en la cabaña

Bajo peso al nacer

Gran Campeón Macho ExpoBRA 2022



Estancia La Pelada

Cabaña Marcaojo



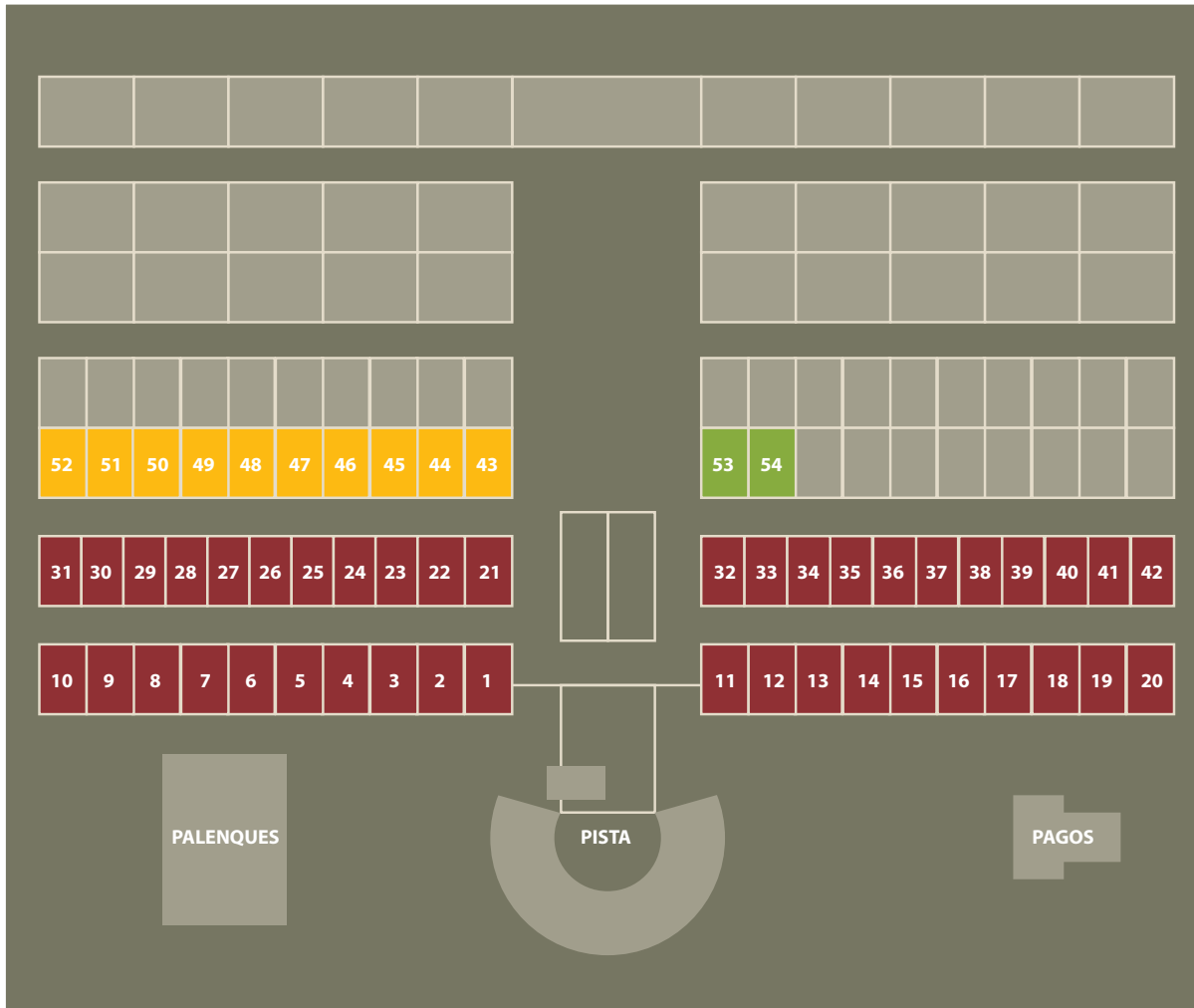

- Vaquillonas Braford controladas para entorar
- Toros Brahman PP 3 años
- Toros Braford 3 años Registrados, Controlados y Avanzados



CARRETELES RAFAELA

SOMOS FABRICANTES Y DISTRIBUIDORES
MAYORISTAS PARA EL AGRO



ARGENTFLEX

CARAVANAS

CARAVANAS ELECTRÓNICAS OFICIALES



SERVICIO NACIONAL DE SANIDAD
Y CALIDAD AGROALIMENTARIA

T TRAZA
CARAVANAS ELECTRÓNICAS



Binomio Oficial



Botón Oficial



Electrónica reutilizable



BASTONES

HR5



HR4



**Consultar por la línea completa*





REMATE AUSPICIADO BRAFORD INFORMACIÓN VERIFICADA



LOTE VERIFICADO

La Asociación Braford Argentina controla la información presentada en los catálogos y verifica que los datos consignados de cada individuo se correspondan con aquellos declarados ante los Registros Genealógicos de la Asociación. La información verificada comprende: RP, ABA, FECHA DE NACIMIENTO, REGISTRO, VARIEDAD, SEXO, PADRE y MADRE. En caso de presentarse una hembra con cría al pie también se verifican los datos consignados de la cría.



Este proceso brinda seguridad y confianza a los compradores y permite identificar los lotes verificados por la ABA con un sello distintivo que respalda la información del lote a venta (LOTE VERIFICADO).

IMPORTANTE

- 1 La verificación de registro se realiza contra la información registrada al momento del análisis, en caso de encontrarse pendiente la inspección y de realizarse la misma luego de la verificación y previo al remate el registro podría cambiar de acuerdo al resultado de la inspección.
- 2 La verificación de padre y madre para todos los casos es en base a la Declaración Jurada efectuada por la cabaña antes los RRGG de la ABA y no a análisis de ADN.

REMATE AUSPICIADO BRAHMAN



CONDICIONES DE VENTA

HASTA 180 DIAS PARA EL PAGO CON E-CHEQ

TARJETAS: Agronacion & Galicia Rural

IVA: 10,5% a pagar a los 30 días

GASTOS: 1,5% a pagar a los 30 días

FLETE: Gratis a cualquier punto del país, sólo pagando con e-cheq antes del 19 de julio de 2024.

CLIENTES: RECUERDEN ENVIAR EL DIA DEL REMATE
SUS DATOS PARA FACTURACIÓN Y ENVÍO.

ruben_bo@lapelada.com | sebastian_tovar@lapelada.com
Tel. Nahuel García (Estancia La Pelada) +549 3498 476-040

ORGANIZACIÓN DE FACTURACIÓN Y ENVÍOS: Una vez terminadas sus compras, enviar por e-mail a sebastian_tovar@lapelada.com o ruben_bo@lapelada.com los siguientes datos para facturación y envío:

FACTURACIÓN:

1. Datos completos de la empresa o comprador
2. Tel. y correo electrónico de la persona responsable de pagos

Nos pondremos en contacto para coordinar la recepción de los valores correspondientes a la compra.

ORGANIZACIÓN DE ENVÍOS:

- RENSPA y N° CUIT
1. Nombre de la Empresa y del Campo
 2. Nombre del titular
 3. Tel. y correo electrónico del titular
 4. Nombre del encargado que recibe los animales
 5. Tel. y e-mail del encargado
 6. Datos y plano de cómo llegar al campo



SANIDAD

General: Animales cubiertos por el plan sanitario vigente que la empresa implementa.

Brucelosis y tuberculosis: Establecimiento oficialmente libre de brucelosis y tuberculosis. Además toda la hacienda presentada a la venta resultó negativa a brucelosis por prueba de laboratorio y negativa a la prueba de intradermoreacción para tuberculosis.

Enfermedades venéreas: Tres raspajes consecutivos negativos para campylobacteriosis y tricomoniasis, y además doble vacunación contra vibriosis.

Complejo tristeza: La hacienda se encuentra inmunizada contra babesiosis y anaplasmosis mediante doble inoculación de vacuna provista y testeada por INTA Rafaela, como años anteriores.

La cabaña se hace responsable por cualquier evento relacionado a estas dos enfermedades hasta los 90 días posteriores a la llegada de los animales a destino (complejo tristeza).

Sin excepción, serán atendidos todos los reclamos acompañados por la siguiente documentación:

- Comprobación fehaciente de la identidad del animal (la oreja donde conste el tatuaje del animal).
- Comprobación fehaciente de la fecha de ocurrido el evento.
- Certificado firmado por el profesional actuante, donde conste anamnesis, pruebas complementarias y diagnóstico.
- Protocolo del laboratorio interviniente donde conste resultado positivo por frotis o impronta de órgano.

Mío - mío: Si bien todos los animales son nacidos y criados en zona de mío mío, debido a la preparación para la venta, no podemos garantizar su correcta adaptación y supervivencia si los compradores no realizan los tratamientos pertinentes una vez llegados a destino.

Profesional Responsable:

Médico Veterinario Carlos A. Cuaranta - Matr. Prof.: 551

REQUISITOS DE CIRCUNFERENCIA ESCROTAL MÍNIMA					
GENERACIONES AVANZADAS INDIVIDUALES Y LOTES				GENERACIONES INTERMEDIAS (LOTES)	
CATEGORÍA	Nº	EDAD (MESES)	C.E. (CM)	DENTICIÓN	C.E. (CM)
TERNERO MENOR	1ª	7 Y 8	-		
	2ª	9 Y 10	-		
	3ª	11 Y 12	27		
TERNERO	4ª	13 Y 14	28	DIENTES DE LECHE	32
	5ª	15 Y 16	30		
JUNIOR	6ª	17 Y 18	32	DOS DIENTES	33
	7ª	18 Y 20			
DOS AÑOS MENOR	8ª	21 Y 22	33	CUATRO DIENTES	34
	9ª	23 Y 24			
DOS AÑOS	10ª	25 Y 26	34	SEIS DIENTES	35
	11ª	27 A 29			
SENIOR MENOR	12ª	30 A 32	35		
	13ª	33 A 36			
SENIOR	14ª	37 A 42	36		

MEDICIONES DE LOS REPRODUCTORES - CIRCUNFERENCIA ESCROTAL			
CATEGORÍA	CE MIN.	CE MAX.	CE PROM.
TOROS BRAFORD	38	50	41,51
TOROS BRAHMAN	37	40	38,5

MEDICIONES DE LOS REPRODUCTORES - PESO			
CATEGORÍA	KG MIN.	KG MAX.	KG PROM.
TOROS BRAFORD	704	952	822,17
TOROS BRAHMAN	774	908	838



IMPORTANTE

RECOMENDACIONES SOBRE EL MANEJO DE BOVINOS VACUNADOS CONTRA BABESIOSIS Y ANAPLASMOSIS CUANDO SON TRASLADADOS A LAS ZONAS DONDE ESTAS ENFERMEDADES SON ENDÉMICAS.

Las vacunas vivas utilizadas para prevenir la babesiosis y la anaplasmosis bovina son efectivas para inducir una sólida respuesta inmunológica en más del 90% de los vacunados.

Para el caso de la Babesia Bobis y Babesia Bigémina no existe evidencia en la Argentina de rupturas de inmunidad o enfermedad en animales vacunados por la acción de cepas antigénicamente diferentes. Distinta es la situación respecto a la anaplasmosis, enfermedad producida por Anaplasma Marginale. En la vacuna se utiliza como inmunógeno Anaplasma Centrale, especie poco patógena para los bovinos y que brinda inmunidad cruzada parcial contra A. Marginale. La protección cruzada conferida es efectiva para prevenir las manifestaciones indeseables de la enfermedad en la mayoría de los animales vacunados.

Ahora bien, en situaciones especiales (bovinos inmunodeprimidos o estresados) se han observado algunos casos de ruptura de inmunidad en los animales vacunados. Entre las posibles causas que producen una caída de las defensas y que contribuyen a la ruptura de la inmunidad en los bovinos provenientes de la zona libre de garrapata se puede mencionar:

1. Inmunosupresión producida por la garrapata B. Microplus.
2. Inmunosupresión fisiológica por la acción de las hormonas en la hembra gestante.
3. La actividad productiva o reproductiva, el servicio en los toros, la lactancia en las hembras.
4. Las temperaturas elevadas y la falta de sombra.
5. El cambio de alimentación y en la calidad del agua de bebida, los cambios de dientes.

Cualquiera de estas causas, solas o combinadas, pueden provocar una inmunosupresión suficiente como para que ante un desafío importante se produzca una ruptura de la inmunidad en los bovinos. Si bien los casos de ruptura de inmunidad en los bovinos adultos provenientes de la zona limpia de B Microplus no son significativos (0,5% de los reproductores trasladados a la zona infestada por garrapata), durante el primer año se deberían tomar algunas medidas que eviten las causas estresantes, favorezcan la adaptación de los bovinos al nuevo hábitat y contribuyan a minimizar los riesgos de enfermedad. Entre ellas se pueden mencionar las siguientes medidas:

1. Tratamiento garrapaticida frecuente durante el primer verano y otoño. Para tal fin se recomienda aplicar tratamientos garrapaticidas a los 10, 20, 40, 60 y luego cada 30 días, durante el primer año.
2. Utilizar gradualmente a los toros para el servicio.
3. En hembras preñadas se debe disponer de buena sombra y proveer alimento y agua de excelente calidad hasta después del parto.
4. Los bovinos deben disponer de alimento y agua de buena calidad en cantidad suficiente. Deben disponer de sombra abundante.
5. Las buenas condiciones de alimentación y manejo deben extremarse cuando los bovinos comiencen su etapa productiva.
6. Los bovinos se deben observar frecuentemente para detectar lo antes posible algún síntoma de enfermedad.
7. Si se observa algún bovino enfermo se debe llamar al médico veterinario. El profesional debería indicar el tratamiento específico y, en caso de sospechar de "tristeza", debería tomar muestras de sangre para confirmar el diagnóstico de babesiosis y/o anaplasmosis en el laboratorio. En caso de muerte de un animal, también es conveniente tomar muestras de sangre e improntas de órganos (cerebro, riñón, corazón) para confirmar el diagnóstico en un laboratorio.



DIAGNÓSTICO Y VACUNAS
PARA LA SANIDAD ANIMAL

Aplicar sanidad de CDV a tu rodeo es una **decisión inteligente.**



#SanidadInteligente

TOROS BRAFORD 3 AÑOS CONTROLADOS, REGISTRADOS & AVANZADOS (TOTAL 81 TOROS)



LOTE 1										*VER FOTO EN TAPA														
PINTURA	RP	REG.	F. NAC.	PADRE	MADRE	L. MATERNA	P. NAC.	MOCHO	DATOS ACT.		CARCASA		DEPs											
									CE (cm)	PESO (kg)	AOB (cm ²)	EGD (mm)	PESO. NAC. DEP	PESO. NAC. PREC	PESO DEST. DEP	PESO DEST. PREC	APT. MAT DEP	APT. MAT PREC	L&C DEP	L&C PREC	PESO FINAL DEP	PESO FINAL PREC	CIRC. ESC. DEP	CIRC. ESC. PREC
1	8661	D	8/7/2022	EXPERTO	12030	CARRETERO	38	MOCHO	40	760	88.4	5.1	1.03	0.69	0.07	0.76	7.32	0.57	7.36	5.00	22.8	0.65	1.19	0.35

PRECIO / COMPRADOR:

LOTE 2										*VER FOTO EN TAPA														
PINTURA	RP	REG.	F. NAC.	PADRE	MADRE	L. MATERNA	P. NAC.	MOCHO	DATOS ACT.		CARCASA		DEPs											
									CE (cm)	PESO (kg)	AOB (cm ²)	EGD (mm)	PESO. NAC. DEP	PESO. NAC. PREC	PESO DEST. DEP	PESO DEST. PREC	APT. MAT DEP	APT. MAT PREC	L&C DEP	L&C PREC	PESO FINAL DEP	PESO FINAL PREC	CIRC. ESC. DEP	CIRC. ESC. PREC
2	8441	R	15/7/2021	EXPERTO	2372	MARCAOJO 3/8	38	MOCHO	42	914	74.8	5.1	1.09	0.67	7.96	0.52	1.10	0.61	5.08	20.00	7.53	0.76	0.89	0.42

PRECIO / COMPRADOR:

LOTE 3										*VER FOTO EN TAPA														
PINTURA	RP	REG.	F. NAC.	PADRE	MADRE	L. MATERNA	P. NAC.	MOCHO	DATOS ACT.		CARCASA		DEPs											
									CE (cm)	PESO (kg)	AOB (cm ²)	EGD (mm)	PESO. NAC. DEP	PESO. NAC. PREC	PESO DEST. DEP	PESO DEST. PREC	APT. MAT DEP	APT. MAT PREC	L&C DEP	L&C PREC	PESO FINAL DEP	PESO FINAL PREC	CIRC. ESC. DEP	CIRC. ESC. PREC
3	26017S	R	9/7/2021	SERV. ID	21510S	MARCAOJO 3/8	34	MOCHO	40	938	86.6	5.1	0.06	0.49	3.28	0.59	1.87	0.01	3.52	43.00	9.99	0.73	0.22	0.30

PRECIO / COMPRADOR:

4	26275S	R	12/7/2021	SERV. ID	34714S	MARCAOJO 3/8	30	ASTADO	42	950	78.3	3.6	-0.27	0.49	3.14	0.59	1.73	0.01	3.30	48.00	8.79	0.73	0.36	0.30
----------	---------------	---	-----------	----------	--------	--------------	----	--------	----	-----	------	-----	-------	------	------	------	------	------	------	-------	------	------	------	------

PRECIO / COMPRADOR:

LOTE 4										*VER FOTO EN TAPA												
PINTURA	RP	REG.	F. NAC.	PADRE	MADRE	L. MATERNA	P. NAC.	MOCHO	DATOS ACT.		CARCASA		PRECIO / COMPRADOR									
									CE (cm)	PESO (kg)	AOB (cm ²)	EGD (mm)										
5	27939S	C	15/9/2021	MARCAOJO 3/8	MARCAOJO 3/8	MARCAOJO 3/8		ASTADO	44	876	79.9	5.3										
6	27709S	C	15/9/2021	MARCAOJO 3/8	MARCAOJO 3/8	MARCAOJO 3/8		TOCO MOVIL	44	878	78.7	6.6										

Tarjeta
Visa Agro

Acompañamos
el crecimiento
de tu campo.



Conocé las ventajas de tener tu Tarjeta Agro ingresando
en bancosantafe.com.ar/empresas/tarjetas/agro

 **Banco Santa Fe** Acá. Para vos.

TOROS BRAFORD 3 AÑOS CONTROLADOS, REGISTRADOS & AVANZADOS



LOTE 5									DATOS ACT.		CARCASA		DEPs													
PINTURA	RP	REG.	F. NAC.	PADRE	MADRE	L. MATERNA	P. NAC.	MOCHO	CE (cm)	PESO (kg)	AOB (cm ²)	EGD (mm)	PESO. NAC		PESO DEST.		APT. MAT		L&C		PESO FINAL		CIRC. ESC.			
									DEP	PREC	DEP	PREC	DEP	PREC	DEP	PREC	DEP	PREC	DEP	PREC	DEP	PREC	DEP	PREC		
7	7817P	A	27/6/2021	LAGRIMITA	5364P	GARDEL	36.5	MOCHO	43	940	84.6	3.3	1.20	0.66	10.22	0.72	-0.85	0.50	4.26	30.00	5.41	0.81	0.44	0.40		
PRECIO / COMPRADOR:																										
8	8943P	R	29/8/2021	SERV.ID	2658P	MARCAOJO 3/8	29.7	MOCHO	41	954	78.7	5.1	-0.66	0.51	3.53	0.59	0.44	0.08	2.20	75.00	7.02	0.74	0.18	0.31		
PRECIO / COMPRADOR:																										

LOTE 6									DATOS ACT.		CARCASA		PRECIO / COMPRADOR													
PINTURA	RP	REG.	F. NAC.	PADRE	MADRE	L. MATERNA	P. NAC.	MOCHO	CE (cm)	PESO (kg)	AOB (cm ²)	EGD (mm)														
9	27751S	C	15/9/2021	MARCAOJO 3/8	MARCAOJO 3/8	MARCAOJO 3/8		ASTADO	42	952	86.0	9.7														
10	27679S	C	15/9/2021	MARCAOJO 3/8	MARCAOJO 3/8	MARCAOJO 3/8		TOCO MOVIL	43	816	75.1	6.4														

LOTE 7									DATOS ACT.		CARCASA		PRECIO / COMPRADOR													
PINTURA	RP	REG.	F. NAC.	PADRE	MADRE	L. MATERNA	P. NAC.	MOCHO	CE (cm)	PESO (kg)	AOB (cm ²)	EGD (mm)														
11	27775S	C	15/9/2021	MARCAOJO 3/8	MARCAOJO 3/8	MARCAOJO 3/8		ASTADO	42	836	94.5	7.6														
12	27619S	C	15/9/2021	MARCAOJO 3/8	MARCAOJO 3/8	MARCAOJO 3/8		ASTADO	38	734	72.8	5.1														

LOTE 8									DATOS ACT.		CARCASA		PRECIO / COMPRADOR													
PINTURA	RP	REG.	F. NAC.	PADRE	MADRE	L. MATERNA	P. NAC.	MOCHO	CE (cm)	PESO (kg)	AOB (cm ²)	EGD (mm)														
13	27561S	C	15/9/2021	MARCAOJO 3/8	MARCAOJO 3/8	MARCAOJO 3/8		ASTADO	47	870	88.5	3.6														
14	27597S	C	15/9/2021	MARCAOJO 3/8	MARCAOJO 3/8	MARCAOJO 3/8		ASTADO	41	912	77.4	6.1														



Tenés un campo.
Tenés que comprar insumos
o hacienda en pocas horas.
Tenés Financiación Galicia Rural.

Tenés  Galicia

Conocé más en galicia.ar/empresas

TOROS BRAFORD 3 AÑOS CONTROLADOS, REGISTRADOS & AVANZADOS



LOTE 9										DATOS ACT.		CARCASA		PRECIO / COMPRADOR
PINTURA	RP	REG.	F. NAC.	PADRE	MADRE	L. MATERNA	P. NAC.	MOCHO	CE (cm)	PESO (kg)	AOB (cm²)	EGD (mm)		
15	27749S	C	15/9/2021	MARCAOJO 3/8	MARCAOJO 3/8	MARCAOJO 3/8		ASTADO	45	852	83.3	3.6		
16	27819S	C	15/9/2021	MARCAOJO 3/8	MARCAOJO 3/8	MARCAOJO 3/8		ASTADO	41	852	81.9	3.3		

LOTE 10										DATOS ACT.		CARCASA		PRECIO / COMPRADOR
PINTURA	RP	REG.	F. NAC.	PADRE	MADRE	L. MATERNA	P. NAC.	MOCHO	CE (cm)	PESO (kg)	AOB (cm²)	EGD (mm)		
17	27537S	C	15/9/2021	MARCAOJO 3/8	MARCAOJO 3/8	MARCAOJO 3/8		TOCO MOVIL	45	834	79.4	6.6		
18	27865S	C	15/9/2021	MARCAOJO 3/8	MARCAOJO 3/8	MARCAOJO 3/8		ASTADO	44	820	87.2	2.3		

LOTE 11										DATOS ACT.		CARCASA		PRECIO / COMPRADOR
PINTURA	RP	REG.	F. NAC.	PADRE	MADRE	L. MATERNA	P. NAC.	MOCHO	CE (cm)	PESO (kg)	AOB (cm²)	EGD (mm)		
19	27759S	C	15/9/2021	MARCAOJO 3/8	MARCAOJO 3/8	MARCAOJO 3/8		MOCHO	41	840	89.9	4.1		
20	27853S	C	15/9/2021	MARCAOJO 3/8	MARCAOJO 3/8	MARCAOJO 3/8		MOCHO	42	814	79.0	3.8		

LOTE 12										DATOS ACT.		CARCASA		PRECIO / COMPRADOR
PINTURA	RP	REG.	F. NAC.	PADRE	MADRE	L. MATERNA	P. NAC.	MOCHO	CE (cm)	PESO (kg)	AOB (cm²)	EGD (mm)		
21	27629S	C	15/9/2021	MARCAOJO 3/8	MARCAOJO 3/8	MARCAOJO 3/8		ASTADO	40	824	79.4	4.8		
22	27675S	C	15/9/2021	MARCAOJO 3/8	MARCAOJO 3/8	MARCAOJO 3/8		MOCHO	40	782	81.3	3.0		

LOTE 13										DATOS ACT.		CARCASA		PRECIO / COMPRADOR
PINTURA	RP	REG.	F. NAC.	PADRE	MADRE	L. MATERNA	P. NAC.	MOCHO	CE (cm)	PESO (kg)	AOB (cm²)	EGD (mm)		
23	27913S	C	15/9/2021	MARCAOJO 3/8	MARCAOJO 3/8	MARCAOJO 3/8		TOCO MOVIL	42	758	92.8	5.3		
24	27677S	C	15/9/2021	MARCAOJO 3/8	MARCAOJO 3/8	MARCAOJO 3/8		ASTADO	44	844	89.7	6.6		

AGRONORTE

SOLUCIONES BIEN CERCA.



www.agronorte.com.ar

    Agronorte

TOROS BRAFORD 3 AÑOS CONTROLADOS, REGISTRADOS & AVANZADOS



LOTE 14									DATOS ACT.		CARCASA		PRECIO / COMPRADOR
PINTURA	RP	REG.	F. NAC.	PADRE	MADRE	L. MATERNA	P. NAC.	MOCHO	CE (cm)	PESO (kg)	AOB (cm ²)	EGD (mm)	
25	8711P	C	06/08/2021	SERV. ID	R7902	MARCAOJO 3/8		ASTADO	41	794	79.4	5.6	
26	27773S	C	15/9/2021	MARCAOJO 3/8	MARCAOJO 3/8	MARCAOJO 3/8		ASTADO	40	832	85.7	6.4	

LOTE 15									DATOS ACT.		CARCASA		PRECIO / COMPRADOR
PINTURA	RP	REG.	F. NAC.	PADRE	MADRE	L. MATERNA	P. NAC.	MOCHO	CE (cm)	PESO (kg)	AOB (cm ²)	EGD (mm)	
27	27527S	C	15/9/2021	MARCAOJO 3/8	MARCAOJO 3/8	MARCAOJO 3/8		TOCO MOVIL	42	798	84.1	4.1	
28	27653S	C	15/9/2021	MARCAOJO 3/8	MARCAOJO 3/8	MARCAOJO 3/8		ASTADO	50	876	78.7	3.3	

LOTE 16									DATOS ACT.		CARCASA		PRECIO / COMPRADOR
PINTURA	RP	REG.	F. NAC.	PADRE	MADRE	L. MATERNA	P. NAC.	MOCHO	CE (cm)	PESO (kg)	AOB (cm ²)	EGD (mm)	
29	27701S	C	15/9/2021	MARCAOJO 3/8	MARCAOJO 3/8	MARCAOJO 3/8		MOCHO	42	806	76.7	4.3	
30	27895S	C	15/9/2021	MARCAOJO 3/8	MARCAOJO 3/8	MARCAOJO 3/8		ASTADO	41	772	76.6	3.3	

LOTE 17									DATOS ACT.		CARCASA		PRECIO / COMPRADOR
PINTURA	RP	REG.	F. NAC.	PADRE	MADRE	L. MATERNA	P. NAC.	MOCHO	CE (cm)	PESO (kg)	AOB (cm ²)	EGD (mm)	
31	27639S	C	15/9/2021	MARCAOJO 3/8	MARCAOJO 3/8	MARCAOJO 3/8		TOCO MOVIL	42	846	82.6	4.3	
32	27699S	C	15/9/2021	MARCAOJO 3/8	MARCAOJO 3/8	MARCAOJO 3/8		ASTADO	41	870	82.5	6.4	



CENTRO DE MULTIPLICACIÓN GENÉTICA

Somos

Una empresa dedicada a la **reproducción bovina**, a través de distintas técnicas como **transferencia embrionaria** método convencional de obtención de embriones.

Aspiración folicular, producción, vitrificación y transferencia de embriones in vitro.

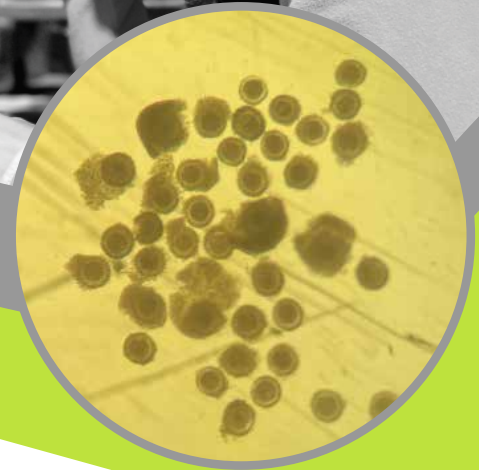

☎ 3491-431124

@ cjdefagot@hotmail.com

📷 /4d.genetica



Belgrano 949
Villa Minetti, Santa Fe

TOROS BRAFORD 3 AÑOS CONTROLADOS, REGISTRADOS & AVANZADOS



LOTE 18										DATOS ACT.		CARCASA		PRECIO / COMPRADOR
PINTURA	RP	REG.	F. NAC.	PADRE	MADRE	L. MATERNA	P. NAC.	MOCHO	CE (cm)	PESO (kg)	AOB (cm ²)	EGD (mm)		
33	27761S	C	15/9/2021	MARCAOJO 3/8	MARCAOJO 3/8	MARCAOJO 3/8		ASTADO	42	764	88.6	4.6		
34	27615S	C	15/9/2021	MARCAOJO 3/8	MARCAOJO 3/8	MARCAOJO 3/8		MOCHO	38	736	76.8	3.6		

LOTE 19										DATOS ACT.		CARCASA		PRECIO / COMPRADOR
PINTURA	RP	REG.	F. NAC.	PADRE	MADRE	L. MATERNA	P. NAC.	MOCHO	CE (cm)	PESO (kg)	AOB (cm ²)	EGD (mm)		
35	27829S	C	15/9/2021	MARCAOJO 3/8	MARCAOJO 3/8	MARCAOJO 3/8		MOCHO	41	808	69.8	4.8		
36	27919S	C	15/9/2021	MARCAOJO 3/8	MARCAOJO 3/8	MARCAOJO 3/8		MOCHO	40	814	63.0	3.3		

LOTE 20										DATOS ACT.		CARCASA		DEPs																					
PINTURA	RP	REG.	F. NAC.	PADRE	MADRE	L. MATERNA	P. NAC.	MOCHO	CE (cm)	PESO (kg)	AOB (cm ²)	EGD (mm)	PESO. NAC		PESO DEST.		APT. MAT		L&C		PESO FINAL		CIRC. ESC.												
													DEP	PREC	DEP	PREC	DEP	PREC	DEP	PREC	DEP	PREC	DEP	PREC											
37	7865P	A	05/07/2021	CARLITOS	5614P	MARCAOJO 3/8	20.4	ASTADO	42	764	71.4	2.0	-1.21	0.64	-10.01	0.71	7.61	0.35	2.61	69.00	25.18	0.80	0.07	0.37											
PRECIO / COMPRADOR:																																			
38	25941S	R	20/06/2021	CARRETERO	21388S	MARCAOJO 3/8	44	TOCO MOVIL	40	822	80.2	4.3	1.43	0.62	1.61	0.67	7.68	0.35	8.49	3.00	12.34	0.76	0.39	0.37											
PRECIO / COMPRADOR:																																			

LOTE 21										DATOS ACT.		CARCASA		PRECIO / COMPRADOR
PINTURA	RP	REG.	F. NAC.	PADRE	MADRE	L. MATERNA	P. NAC.	MOCHO	CE (cm)	PESO (kg)	AOB (cm ²)	EGD (mm)		
39	27545S	C	15/9/2021	MARCAOJO 3/8	MARCAOJO 3/8	MARCAOJO 3/8		ASTADO	41	890	93.4	3.8		
40	27807S	C	15/9/2021	MARCAOJO 3/8	MARCAOJO 3/8	MARCAOJO 3/8		MOCHO	41	886	64.5	10.9		

Innovación en negocios ganaderos



Santa María

Carnes DE
Origen

Santa María®

invercampo™

TOROS BRAFORD 3 AÑOS CONTROLADOS, REGISTRADOS & AVANZADOS



LOTE 22										DATOS ACT.		CARCASA		DEPs											
PINTURA	RP	REG.	F. NAC.	PADRE	MADRE	L. MATERNA	P. NAC.	MOCHO		CE (cm)	PESO (kg)	AOB (cm ²)	EGD (mm)	PESO. NAC. DEP	PREC	PESO DEST. DEP	PREC	APT. MAT. DEP	PREC	L&C DEP	PREC	PESO FINAL DEP	PREC	CIRC. ESC. DEP	PREC
41	8625	A	27/10/2021	11534	TUERCA	LINEA ADAN	40	TOCO MOVIL		49	778	89.3	4.8	0.88	0.67	3.11	0.73	7.09	0.48	8.64	3.00	18.58	0.81	1.06	0.40

PRECIO / COMPRADOR:

42	277875	C	15/9/2021	MARCAOJO 3/8	MARCAOJO 3/8	MARCAOJO 3/8		MOCHO		40	798	91.8	4.8													
----	--------	---	-----------	--------------	--------------	--------------	--	-------	--	----	-----	------	-----	--	--	--	--	--	--	--	--	--	--	--	--	--

LOTE 23										DATOS ACT.		CARCASA		PRECIO / COMPRADOR									
PINTURA	RP	REG.	F. NAC.	PADRE	MADRE	L. MATERNA	P. NAC.	MOCHO		CE (cm)	PESO (kg)	AOB (cm ²)	EGD (mm)										
43	279315	C	15/9/2021	MARCAOJO 3/8	MARCAOJO 3/8	MARCAOJO 3/8		ASTADO		42	802	81.0	4.3										
44	277455	C	15/9/2021	MARCAOJO 3/8	MARCAOJO 3/8	MARCAOJO 3/8		TOCO MOVIL		41	734	82.5	3.3										

LOTE 24										DATOS ACT.		CARCASA		DEPs											
PINTURA	RP	REG.	F. NAC.	PADRE	MADRE	L. MATERNA	P. NAC.	MOCHO		CE (cm)	PESO (kg)	AOB (cm ²)	EGD (mm)	PESO. NAC. DEP	PREC	PESO DEST. DEP	PREC	APT. MAT. DEP	PREC	L&C DEP	PREC	PESO FINAL DEP	PREC	CIRC. ESC. DEP	PREC
45	8523	A	31/08/2021	TUERCA	1274P	JAVI	38	TOCO MOVIL		44	776	80.8	8.6	0.67	0.65	0.21	0.70	6.74	0.50	6.85	7.00	11.73	0.78	1.31	0.40

PRECIO / COMPRADOR:

46	278095	C	15/9/2021	MARCAOJO 3/8	MARCAOJO 3/8	MARCAOJO 3/8		MOCHO		43	822	74.5	3.8													
----	--------	---	-----------	--------------	--------------	--------------	--	-------	--	----	-----	------	-----	--	--	--	--	--	--	--	--	--	--	--	--	--

LOTE 25										DATOS ACT.		CARCASA		PRECIO / COMPRADOR									
PINTURA	RP	REG.	F. NAC.	PADRE	MADRE	L. MATERNA	P. NAC.	MOCHO		CE (cm)	PESO (kg)	AOB (cm ²)	EGD (mm)										
47	8801P	C	01/10/2021	MARCAOJO 3/8	MARCAOJO 3/8	MARCAOJO 3/8		ASTADO		41	728	87.6	3.3										
48	278935	C	15/9/2021	MARCAOJO 3/8	MARCAOJO 3/8	MARCAOJO 3/8		ASTADO		43	790	74.2	8.1										

**Nuestras plantas se encuentran en San Jorge y Arroyo Seco (Santa Fe),
Baradero y Pilar (Buenos Aires) y Villa Mercedes (San Luis)**

**COMPRA DE HACIENDA DIRECTA
novillos, vacas y novillitos de invernada pesados.**

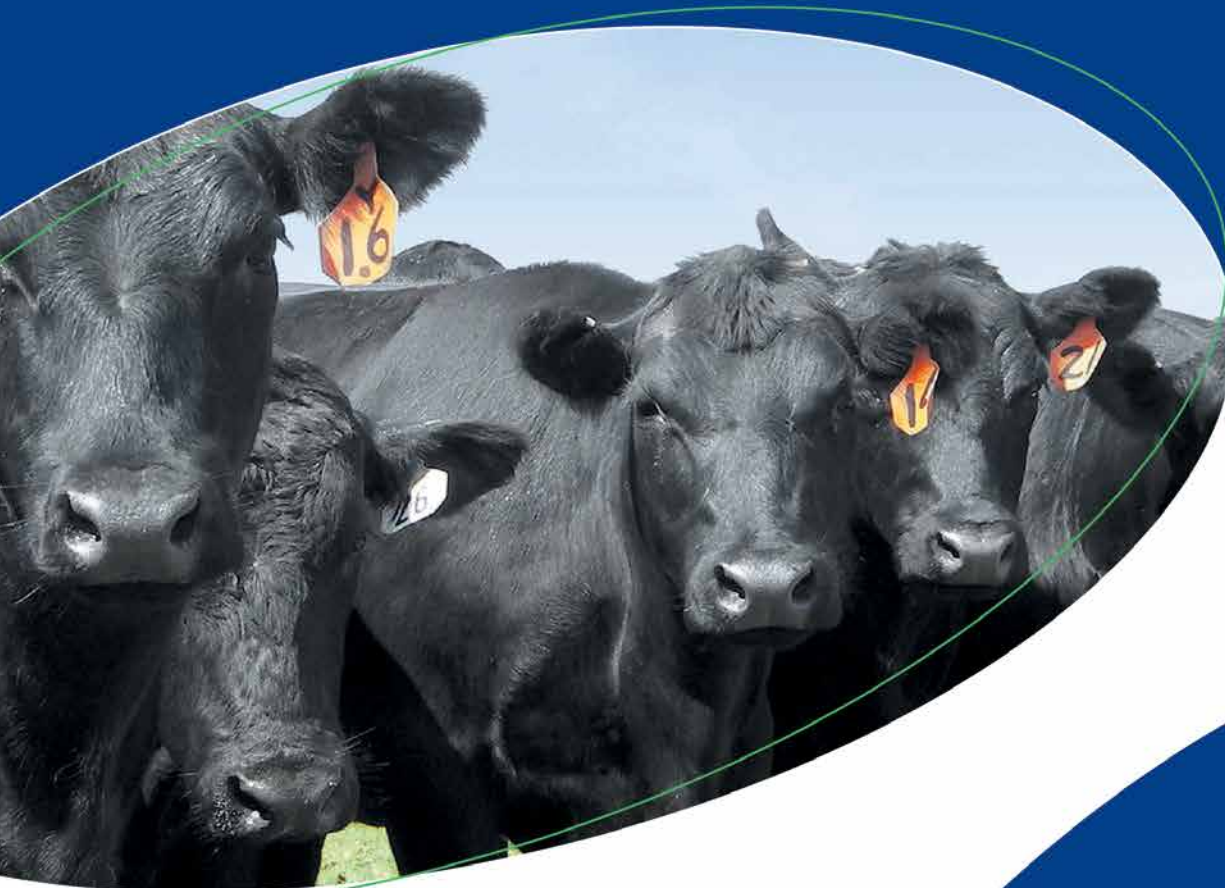

**Para comercializar
su hacienda contáctese a:**

Compra Planta San Jorge

Marcelo Malisani: +54 3406411630

Mail: haciendasj.ar@marfrig.com

 **Marfrig**

 GOOD
MARK

 vienissimar

 PRIV

 TRES CRUCES

 GAUCHO'S
BEEF

 LA MORICHA

 QUICK
FOOD

TOROS BRAFORD 3 AÑOS CONTROLADOS, REGISTRADOS & AVANZADOS



LOTE 26									DATOS ACT.		CARCASA		PRECIO / COMPRADOR
PINTURA	RP	REG.	F. NAC.	PADRE	MADRE	L. MATERNA	P. NAC.	MOCHO	CE (cm)	PESO (kg)	AOB (cm ²)	EGD (mm)	
49	27925S	C	15/9/2021	MARCAOJO 3/8	MARCAOJO 3/8	MARCAOJO 3/8		ASTADO	41	828	86.3	3.3	
50	27525S	C	15/9/2021	MARCAOJO 3/8	MARCAOJO 3/8	MARCAOJO 3/8		ASTADO	42	826	87.4	3.3	

LOTE 27									DATOS ACT.		CARCASA		PRECIO / COMPRADOR
PINTURA	RP	REG.	F. NAC.	PADRE	MADRE	L. MATERNA	P. NAC.	MOCHO	CE (cm)	PESO (kg)	AOB (cm ²)	EGD (mm)	
51	27623S	C	15/9/2021	MARCAOJO 3/8	MARCAOJO 3/8	MARCAOJO 3/8		TOCO MOVIL	39	750	80.0	6.4	
52	27857S	C	15/9/2021	MARCAOJO 3/8	MARCAOJO 3/8	MARCAOJO 3/8		MOCHO	38	846	94.3	2.8	

LOTE 28									DATOS ACT.		CARCASA		PRECIO / COMPRADOR
PINTURA	RP	REG.	F. NAC.	PADRE	MADRE	L. MATERNA	P. NAC.	MOCHO	CE (cm)	PESO (kg)	AOB (cm ²)	EGD (mm)	
53	27741S	C	15/9/2021	MARCAOJO 3/8	MARCAOJO 3/8	MARCAOJO 3/8		ASTADO	43	854	76.1	3.3	
54	27647S	C	15/9/2021	MARCAOJO 3/8	MARCAOJO 3/8	MARCAOJO 3/8		ASTADO	39	826	77.0	4.1	

LOTE 29									DATOS ACT.		CARCASA		PRECIO / COMPRADOR
PINTURA	RP	REG.	F. NAC.	PADRE	MADRE	L. MATERNA	P. NAC.	MOCHO	CE (cm)	PESO (kg)	AOB (cm ²)	EGD (mm)	
55	27957S	C	15/9/2021	MARCAOJO 3/8	MARCAOJO 3/8	MARCAOJO 3/8		TOCO MOVIL	41	874	79.3	7.1	
56	27837S	C	15/9/2021	MARCAOJO 3/8	MARCAOJO 3/8	MARCAOJO 3/8		ASTADO	39	852	76.4	3.3	

LOTE 30									DATOS ACT.		CARCASA		PRECIO / COMPRADOR
PINTURA	RP	REG.	F. NAC.	PADRE	MADRE	L. MATERNA	P. NAC.	MOCHO	CE (cm)	PESO (kg)	AOB (cm ²)	EGD (mm)	
57	27739S	C	15/9/2021	MARCAOJO 3/8	MARCAOJO 3/8	MARCAOJO 3/8		ASTADO	38	782	76.8	3.3	
58	27643S	C	15/9/2021	MARCAOJO 3/8	MARCAOJO 3/8	MARCAOJO 3/8		MOCHO	42	766	77.5	5.1	



TOROS BRAFORD 3 AÑOS CONTROLADOS, REGISTRADOS & AVANZADOS

LOTE 31										DATOS ACT.		CARCASA		PRECIO / COMPRADOR
PINTURA	RP	REG.	F. NAC.	PADRE	MADRE	L. MATERNA	P. NAC.	MOCHO	CE (cm)	PESO (kg)	AOB (cm ²)	EGD (mm)		
59	27867S	C	15/9/2021	MARCAOJO 3/8	MARCAOJO 3/8	MARCAOJO 3/8		ASTADO	40	770	68.2	7.1		
60	27891S	C	15/9/2021	MARCAOJO 3/8	MARCAOJO 3/8	MARCAOJO 3/8		ASTADO	39	864	83.5	5.8		

LOTE 32										DATOS ACT.		CARCASA		PRECIO / COMPRADOR
PINTURA	RP	REG.	F. NAC.	PADRE	MADRE	L. MATERNA	P. NAC.	MOCHO	CE (cm)	PESO (kg)	AOB (cm ²)	EGD (mm)		
61	27573S	C	15/9/2021	MARCAOJO 3/8	MARCAOJO 3/8	MARCAOJO 3/8		MOCHO	40	738	87.9	2.8		
62	27731S	C	15/9/2021	MARCAOJO 3/8	MARCAOJO 3/8	MARCAOJO 3/8		TOCO MOVIL	41	774	71.7	3.0		

LOTE 33										DATOS ACT.		CARCASA		PRECIO / COMPRADOR
PINTURA	RP	REG.	F. NAC.	PADRE	MADRE	L. MATERNA	P. NAC.	MOCHO	CE (cm)	PESO (kg)	AOB (cm ²)	EGD (mm)		
63	27901S	C	15/9/2021	MARCAOJO 3/8	MARCAOJO 3/8	MARCAOJO 3/8		ASTADO	42	786	76.4	5.1		
64	27681S	C	15/9/2021	MARCAOJO 3/8	MARCAOJO 3/8	MARCAOJO 3/8		MOCHO	41	752	78.3	6.4		

LOTE 34										DATOS ACT.		CARCASA		DEPs										
PINTURA	RP	REG.	F. NAC.	PADRE	MADRE	L. MATERNA	P. NAC.	MOCHO	CE (cm)	PESO (kg)	AOB (cm ²)	EGD (mm)	PESO. NAC		PESO DEST.		APT. MAT		L&C		PESO FINAL		CIRC. ESC.	
													DEP	PREC	DEP	PREC	DEP	PREC	DEP	PREC	DEP	PREC	DEP	PREC
65	27917S	C	15/9/2021	MARCAOJO 3/8	MARCAOJO 3/8	MARCAOJO 3/8		ASTADO	42	850	91.4	4.1												
66	9043P	R	15/09/2021	SERV. ID	CG87	MARCAOJO 3/8	36.5	ASTADO	41	748	73.4	3.3	-0.01	0.50	-2.41	0.59	6.70	0.12	5.50	16.00	45.61	0.74	-0.20	0.31

PRECIO / COMPRADOR:

TOROS BRAFORD 3 AÑOS CONTROLADOS, REGISTRADOS & AVANZADOS



LOTE 35									DATOS ACT.		CARCASA		PRECIO / COMPRADOR
PINTURA	RP	REG.	F. NAC.	PADRE	MADRE	L. MATERNA	P. NAC.	MOCHO	CE (cm)	PESO (kg)	AOB (cm ²)	EGD (mm)	
67	27747S	C	15/9/2021	MARCAOJO 3/8	MARCAOJO 3/8	MARCAOJO 3/8		ASTADO	42	836	76.4	3.6	
68	27595S	C	15/9/2021	MARCAOJO 3/8	MARCAOJO 3/8	MARCAOJO 3/8		ASTADO	42	864	77.5	6.9	

LOTE 36									DATOS ACT.		CARCASA		PRECIO / COMPRADOR
PINTURA	RP	REG.	F. NAC.	PADRE	MADRE	L. MATERNA	P. NAC.	MOCHO	CE (cm)	PESO (kg)	AOB (cm ²)	EGD (mm)	
69	27825S	C	15/9/2021	MARCAOJO 3/8	MARCAOJO 3/8	MARCAOJO 3/8		MOCHO	39	736	69.3	5.3	
70	27889S	C	15/9/2021	MARCAOJO 3/8	MARCAOJO 3/8	MARCAOJO 3/8		TOCO MOVIL	38	704	78.5	4.1	

LOTE 37									DATOS ACT.		CARCASA		PRECIO / COMPRADOR
PINTURA	RP	REG.	F. NAC.	PADRE	MADRE	L. MATERNA	P. NAC.	MOCHO	CE (cm)	PESO (kg)	AOB (cm ²)	EGD (mm)	
71	27551S	C	15/9/2021	MARCAOJO 3/8	MARCAOJO 3/8	MARCAOJO 3/8		TOCO MOVIL	40	802	82.5	2.8	
72	27571S	C	15/9/2021	MARCAOJO 3/8	MARCAOJO 3/8	MARCAOJO 3/8		ASTADO	41	824	85.5	3.8	

LOTE 38									DATOS ACT.		CARCASA		PRECIO / COMPRADOR
PINTURA	RP	REG.	F. NAC.	PADRE	MADRE	L. MATERNA	P. NAC.	MOCHO	CE (cm)	PESO (kg)	AOB (cm ²)	EGD (mm)	
73	27955S	C	15/9/2021	MARCAOJO 3/8	MARCAOJO 3/8	MARCAOJO 3/8		TOCO MOVIL	39	758	81.4	7.4	

XPLOSIVO

Semen disponible en la cabaña

Tatuaje D 7867 Nac. 01/07/2019



Estancia La Pelada

Cabaña Marcaojo



TOROS BRAFORD 3 AÑOS CONTROLADOS, REGISTRADOS & AVANZADOS



LOTE 39										DATOS ACT.		CARCASA		PRECIO / COMPRADOR
PINTURA	RP	REG.	F. NAC.	PADRE	MADRE	L. MATERNA	P. NAC.	MOCHO	CE (cm)	PESO (kg)	AOB (cm ²)	EGD (mm)		
74	27625S	C	15/9/2021	MARCAOJO 3/8	MARCAOJO 3/8	MARCAOJO 3/8		TOCO MOVIL	42	830	83.7	4.1		
75	27583S	C	15/9/2021	MARCAOJO 3/8	MARCAOJO 3/8	MARCAOJO 3/8		TOCO MOVIL	44	928	89.9	5.6		

LOTE 40										DATOS ACT.		CARCASA		PRECIO / COMPRADOR
PINTURA	RP	REG.	F. NAC.	PADRE	MADRE	L. MATERNA	P. NAC.	MOCHO	CE (cm)	PESO (kg)	AOB (cm ²)	EGD (mm)		
76	27781S	C	15/9/2021	MARCAOJO 3/8	MARCAOJO 3/8	MARCAOJO 3/8		ASTADO	39	866	88.8	3.8		
77	27587S	C	15/9/2021	MARCAOJO 3/8	MARCAOJO 3/8	MARCAOJO 3/8		ASTADO	41	846	81.1	4.8		

LOTE 41										DATOS ACT.		CARCASA		PRECIO / COMPRADOR
PINTURA	RP	REG.	F. NAC.	PADRE	MADRE	L. MATERNA	P. NAC.	MOCHO	CE (cm)	PESO (kg)	AOB (cm ²)	EGD (mm)		
78	26163S	C	06/06/2021	BARTOLO	34580S	MARCAOJO 3/8		TOCO MOVIL	39	890	90.6	5.6		
79	8205P	C	28/06/2021	ESPERADO	28210S	MARCAOJO 3/8		ASTADO	47	856	79.7	6.1		

LOTE 42										DATOS ACT.		CARCASA		PRECIO / COMPRADOR
PINTURA	RP	REG.	F. NAC.	PADRE	MADRE	L. MATERNA	P. NAC.	MOCHO	CE (cm)	PESO (kg)	AOB (cm ²)	EGD (mm)		
80	27631S	C	15/9/2021	MARCAOJO 3/8	MARCAOJO 3/8	MARCAOJO 3/8		ASTADO	38	724	79.0	4.6		
81	27859S	C	15/9/2021	MARCAOJO 3/8	MARCAOJO 3/8	MARCAOJO 3/8		ASTADO	43	790	75.3	2.8		

Salguero Instalaciones Rurales SRL

**Alambrados – mangas – bretes
feed lots – pisos – comederos in situ**

mail: siralambrados@yahoo.com.ar

tel: 2355512937



LOTE 53										DATOS ACT.		CARCASA		DEPs													
PINTURA	RP	REG.	F. NAC.	PADRE	MADRE	L. MATERNA	P. NAC.	MOCHO		CE (cm)	PESO (kg)	AOB (cm ²)	EGD (mm)	PESO. NAC		PESO DEST.		APT. MAT		L&C		PESO FINAL		CIRC. ESC.			
										DEP	PREC	DEP	PREC	DEP	PREC	DEP	PREC	DEP	PREC	DEP	PREC	DEP	PREC	DEP	PREC		
82	3001	PP	22/12/2021	YACARE	2606	ETIOS	34	ASTADO		40	908	105.6	4.8	0.17	0.68	11.52	0.45	1.22	0.41	6.98	86	12.49	0.32	0.65	0.41		
PRECIO / COMPRADOR:																											
83	2979	PP	11/09/2021	PARANA	2686	YACARE	32	ASTADO		40	860	97.6	4.6	-0.59	0.55	11.08	0.48	2.20	0.38	7.74	79	10.49	0.36	0.54	0.44		
PRECIO / COMPRADOR:																											

LOTE 54										DATOS ACT.		CARCASA		DEPs													
PINTURA	RP	REG.	F. NAC.	PADRE	MADRE	L. MATERNA	P. NAC.	MOCHO		CE (cm)	PESO (kg)	AOB (cm ²)	EGD (mm)	PESO. NAC		PESO DEST.		APT. MAT		L&C		PESO FINAL		CIRC. ESC.			
										DEP	PREC	DEP	PREC	DEP	PREC	DEP	PREC	DEP	PREC	DEP	PREC	DEP	PREC	DEP	PREC		
84	3003	PP	22/12/2021	YACARE	2074	BEAUMAN	36	ASTADO		37	774	101.1	4.1	0.30	0.72	12.51	0.52	4.77	0.51	11.02	31	16.40	0.38	0.96	0.46		
PRECIO / COMPRADOR:																											
85	2995	PP	01/11/2021	APOLO	2728	YACARE	30	ASTADO		38	810	99.7	5.8	-0.04	0.53	11.31	0.47	4.62	0.39	10.27	41	18.52	0.38	1.02	0.44		
PRECIO / COMPRADOR:																											

EL TORDILLO T.H.G.

LUCAS VIOTTI

Tel. 3408-676 992
San Cristóbal, Santa Fe



3408-671428 3408-675146
transporte_danielbonino@hotmail.com

Transporte el Orejano T.H.G.

Cesar Alejandro Lagger
Tel. 3408-673708
laggercesar@gmail.com
San Martín 1655
3070 San Cristóbal (Santa Fe)



LOTE 1

PINT	RP	NAC.	REG.	PADRE	MADRE	CABEZA	PESO	COMPRADOR / PRECIO
1	11700P	18/7/2022	R	BARTOLO	32580S	MOCHA	518	
2	11722P	19/7/2022	A	NEWTON	5972P	ASTADA	574	
3	11742P	25/7/2022	R	LAGRIMITA	28400S	MOCHA	566	
4	11904P	25/7/2022	R	SERV ID	39700S	MOCHA	500	
5	52300S	15/9/2022	C	MARCAOJO 3/8	MARCAOJO 3/8	ASTADA	564	
6	52476S	15/9/2022	C	MARCAOJO 3/8	MARCAOJO 3/8	ASTADA	522	

LOTE 2

PINT	RP	NAC.	REG.	PADRE	MADRE	CABEZA	PESO	COMPRADOR / PRECIO
7	12722P	6/8/2022	R	SERV ID	05264P	ASTADA	430	
8	12906P	5/9/2022	R	SERV ID	33832S	ASTADA	478	
9	13000P	15/9/2022	R	SERV ID	33824S	MOCHA	450	
10	52338S	15/9/2022	C	MARCAOJO 3/8	MARCAOJO 3/8	ASTADA	458	
11	52600S	15/9/2022	C	MARCAOJO 3/8	MARCAOJO 3/8	MOCHA	516	
12	52966S	15/9/2022	C	MARCAOJO 3/8	MARCAOJO 3/8	ASTADA	436	

LOTE 3

PINT	RP	NAC.	REG.	PADRE	MADRE	CABEZA	PESO	COMPRADOR / PRECIO
13	12874	17/8/2022	C	BARTOLO	11224	ASTADA	534	
14	12466P	1/9/2022	C	MARCAOJO 3/8	MARCAOJO 3/8	MOCHA	558	
15	12742P	17/8/2022	R	SERV ID	27880S	MOCHA	528	
16	51872S	14/7/2022	C	SERV ID	40690S	MOCHA	538	
17	52438S	15/9/2022	C	MARCAOJO 3/8	MARCAOJO 3/8	MOCHA	548	
18	52454S	15/9/2022	C	MARCAOJO 3/8	MARCAOJO 3/8	MOCHA	508	



VAQUILLONAS BRAFORD 3/8 CONT., AVANZ & REGIST. PARA ENTORAR

LOTE 4

PINT	RP	NAC.	REG.	PADRE	MADRE	CABEZA	PESO	COMPRADOR / PRECIO
19	12070P	19/9/2022	R	SERV ID	38820S	MOCHA	462	
20	12238P	15/8/2022	R	SERV ID	05222P	MOCHA	462	
21	13084P	15/10/2022	C	MARCAOJO 3/8	MARCAOJO 3/8	MOCHA	412	
22	13184P	15/10/2022	C	MARCAOJO 3/8	MARCAOJO 3/8	TOCO MOVIL	442	
23	52768S	15/9/2022	C	MARCAOJO 3/8	MARCAOJO 3/8	ASTADA	504	
24	53016S	15/9/2022	C	MARCAOJO 3/8	MARCAOJO 3/8	TOCO MOVIL	474	

LOTE 5

PINT	RP	NAC.	REG.	PADRE	MADRE	CABEZA	PESO	COMPRADOR / PRECIO
25	11494P	11/7/2022	R	WARREGO	39346S	MOCHA	556	
26	52340S	15/9/2022	C	MARCAOJO 3/8	MARCAOJO 3/8	MOCHA	532	
27	52560S	15/9/2022	C	MARCAOJO 3/8	MARCAOJO 3/8	ASTADA	526	
28	52566S	15/9/2022	C	MARCAOJO 3/8	MARCAOJO 3/8	MOCHA	486	
29	52614S	15/9/2022	C	MARCAOJO 3/8	MARCAOJO 3/8	ASTADA	518	
30	52728S	15/9/2022	C	MARCAOJO 3/8	MARCAOJO 3/8	ASTADA	504	

LOTE 6

PINT	RP	NAC.	REG.	PADRE	MADRE	CABEZA	PESO	COMPRADOR / PRECIO
31	12304P	3/9/2022	R	SERV ID	32548S	ASTADA	498	
32	52512S	15/9/2022	C	MARCAOJO 3/8	MARCAOJO 3/8	ASTADA	442	
33	52680S	15/9/2022	C	MARCAOJO 3/8	MARCAOJO 3/8	ASTADA	472	
34	52690S	15/9/2022	C	MARCAOJO 3/8	MARCAOJO 3/8	ASTADA	476	
35	52776S	15/9/2022	C	MARCAOJO 3/8	MARCAOJO 3/8	ASTADA	454	
36	52876S	15/9/2022	C	MARCAOJO 3/8	MARCAOJO 3/8	ASTADA	522	



LOTE 7

PINT	RP	NAC.	REG.	PADRE	MADRE	CABEZA	PESO	COMPRADOR / PRECIO
37	11566P	20/7/2022	R	SERV ID	6624P	ASTADA	488	
38	12246P	18/8/2022	R	SERV ID	33100S	ASTADA	472	
39	52134S	18/8/2022	C	SERV ID	40154S	ASTADA	470	
40	52320S	15/9/2022	C	MARCAOJO 3/8	MARCAOJO 3/8	MOCHA	570	
41	52848S	15/9/2022	C	MARCAOJO 3/8	MARCAOJO 3/8	ASTADA	464	
42	53012S	15/9/2022	C	MARCAOJO 3/8	MARCAOJO 3/8	ASTADA	492	

LOTE 8

PINT	RP	NAC.	REG.	PADRE	MADRE	CABEZA	PESO	COMPRADOR / PRECIO
43	12496P	17/8/2022	R	SERV ID	22116S	TOCO MOVIL	416	
44	12560P	29/8/2022	R	SERV ID	21790S	ASTADA	462	
45	13116P	15/10/2022	C	MARCAOJO 3/8	MARCAOJO 3/8	MOCHA	436	
46	52270S	15/9/2022	C	MARCAOJO 3/8	MARCAOJO 3/8	MOCHA	490	
47	52316S	15/9/2022	C	MARCAOJO 3/8	MARCAOJO 3/8	MOCHA	452	
48	52826S	15/9/2022	C	MARCAOJO 3/8	MARCAOJO 3/8	MOCHA	484	

LOTE 9

PINT	RP	NAC.	REG.	PADRE	MADRE	CABEZA	PESO	COMPRADOR / PRECIO
49	52314S	15/9/2022	C	MARCAOJO 3/8	MARCAOJO 3/8	ASTADA	474	
50	52712S	15/9/2022	C	MARCAOJO 3/8	MARCAOJO 3/8	ASTADA	496	
51	52784S	15/9/2022	C	MARCAOJO 3/8	MARCAOJO 3/8	ASTADA	450	
52	52824S	15/9/2022	C	MARCAOJO 3/8	MARCAOJO 3/8	ASTADA	486	
53	52960S	15/9/2022	C	MARCAOJO 3/8	MARCAOJO 3/8	ASTADA	446	
54	53098S	15/9/2022	C	MARCAOJO 3/8	MARCAOJO 3/8	ASTADA	490	



LOTE 10

PINT	RP	NAC.	REG.	PADRE	MADRE	CABEZA	PESO	COMPRADOR / PRECIO
55	11964P	14/8/2022	R	SERV ID	39804S	TOCO MOVIL	486	
56	12074P	19/9/2022	R	SERV ID	39100S	ASTADA	462	
57	12106P	15/10/2022	C	MARCAOJO 3/8	MARCAOJO 3/8	MOCHA	466	
58	12490P	12/8/2022	R	SERV ID	2634P	MOCHA	466	
59	52410S	15/9/2022	C	MARCAOJO 3/8	MARCAOJO 3/8	ASTADA	518	
60	52842S	15/9/2022	C	MARCAOJO 3/8	MARCAOJO 3/8	MOCHA	474	

DATOS DE CONTACTO

Estancia La Pelada

Ruta Provincial 4. Km. 60
 CP 3027 La Pelada, Santa Fe
 Argentina
 estancialapelada.com

Pista de aterrizaje:

1200 m habilitada
 Coord. S 30° 57' 30", 60° 53' 05"

Registros Genealógicos

Marcos Nascimbene | E-mail: marcos.nascimbene@hotmail.com
 Cel. + 54 9 2478 510 - 000

Facturación y Envíos:

Ruben Bo | E-mail: ruben_bo@lapelada.com
 Sebastian Tovar | E-mail: sebastian_tovar@lapelada.com

Ventas

Eduardo Saint Martín | E-mail: saintmartin_eduardo@lapelada.com
 Cel & Whatsapp: + 54 (9) 3794 751 - 442

Ganadería

Nahuel García | E-mail: nahuel_garcia@lapelada.com
 Cel. + 54 9 3496 476 - 040

Diseño: www.3dediamante.com +54 (9) 11 5420 - 5421

IMPERIO

Marcajo 2973 Nac. 01/08/2021

Semen disponible

**Impacta por su calidad racial y musculatura.
Es ideal para planteles Brahman o cruzamientos.**



Estancia La Pelada

Cabaña Marcajo



Tercer Mejor Macho
Exposición Nacional Brahman 2024





Estancia La Pelada
Cabaña Marcaojo

REMATES 2024

BRAFORD & BRAHMAN MACHOS & HEMBRAS
PRESENCIALES & POR STREAMING EN LA MISMA ESTANCIA

ESTANCIA LA PELADA

EXCEPCIONAL
REMATE DE LA PELADA

**Viernes
13 de sept.**

130
REPRODUCTORES

EXPOSICIONES

LUNES 22 DE JULIO
EXPOSICION RURAL DE PALERMO
CIUDAD DE BUENOS AIRES

MIÉRCOLES 18 & JUEVES 19 DE SEPTIEMBRE
EXPOBRA
LA BANDA, SANTIAGO DEL ESTERO



La Pelada. La mejor genética para el norte argentino.

Marcaojo 8493

Reservado Campeón Senior Nacional Braford- Corrientes 2024

MARCAOJO
8493

estancialapelada.com

Ruta Provincial 4, Km. 60, La Pelada, Santa Fe.
Eduardo Saint Martin +54 9 3794 751-442 | Nahuel García +54 9 3498 476-040