



Bolsa  
de Cereales

# INFORME CIERRE DE CAMPAÑA

SOJA 2021/22

---

27 de junio de 2022

Depto. Estimaciones Agrícolas  
Instituto de Estudios Económicos



PANORAMA AGRÍCOLA SEMANAL



ESTADO Y CONDICIÓN DE CULTIVOS

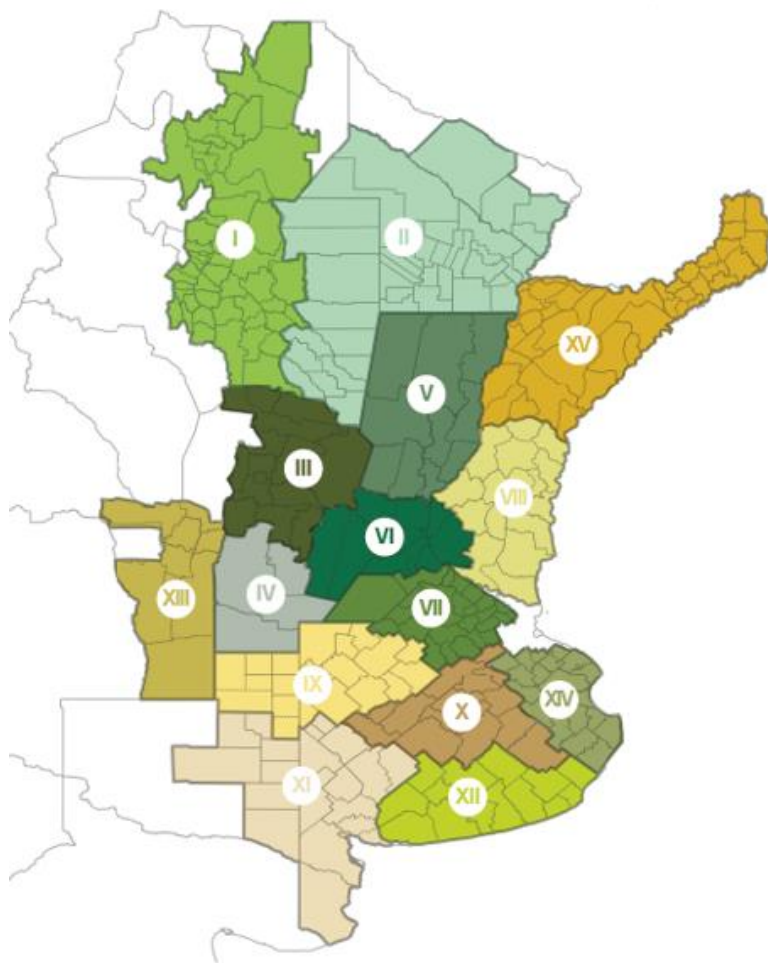

## REGIONES

- I - NOA (Noroeste Argentino)
- II - NEA (Noreste Argentino)
- III - Centro-Norte de Córdoba
- IV - Sur de Córdoba
- V - Centro-Norte de Santa Fe
- VI - Núcleo Norte
- VII - Núcleo Sur
- VIII - Centro-Este de Entre Ríos
- IX - Norte de La Pampa - Oeste de Buenos Aires
- X - Centro de Buenos Aires
- XI - Sudoeste de Buenos Aires - Sur de La Pampa
- XII - Sudeste de Buenos Aires
- XIII - San Luis
- XIV - Cuenca del Salado
- XV - Corrientes - Misiones

*Agradecemos el aporte de nuestra Red de Colaboradores en todo el país*

- ❖ **Durante la campaña 2021/22 se sembraron 16,3 Mha de soja**, una contracción de 600 mHa con respecto a la campaña 2020/21 y una caída de 6 % con respecto al promedio de las últimas 5 campañas (Superficie promedio últimas 5 campañas: 17,3 MHa).
- ❖ **El ciclo finaliza 700 mTn por debajo al escenario inicial de 44 MTn**. La falta de humedad superficial durante el mes de diciembre impidió concretar los planes de siembra, con un recorte 200 mHa. Altas temperaturas junto a lluvias por debajo a la media sobre el centro del área agrícola afectaron los cuadros de primera. Finalmente, heladas tempranas sobre el oeste y sur del área implantada generaron mermas en cuadros de soja de segunda mientras se encontraban en pleno período crítico.
- ❖ La **producción total nacional se ubica en 43,3 MTn**, 200 mTn por encima a la campaña 2020/21 y un -8,1 % por debajo a la producción promedio de las últimas 5 campañas (Producción U5A : 47,1 MTn).
- ❖ El **rinde promedio nacional fue de 27,9 qq/Ha**, un aumento de 4,1 % en comparación al ciclo previo y una merma de 3 % con respecto al promedio de las últimas 5 campañas.
- ❖ La cadena de la soja aportará a la economía argentina **USD 23.972 millones en el 2022 en valor agregado**, un 17,1 % por encima del valor del año pasado. El aumento está explicado por la suba en los precios del cultivo, que **superan los máximos de los últimos cinco campañas**. Adicionalmente, generará exportaciones por USD 25.443 millones (+10 % i.a.) y **aportará USD 10,489 millones en recaudación fiscal (+14,4 % i.a.)**.

## ÁREA SEMBRADA

### Área 2021/22

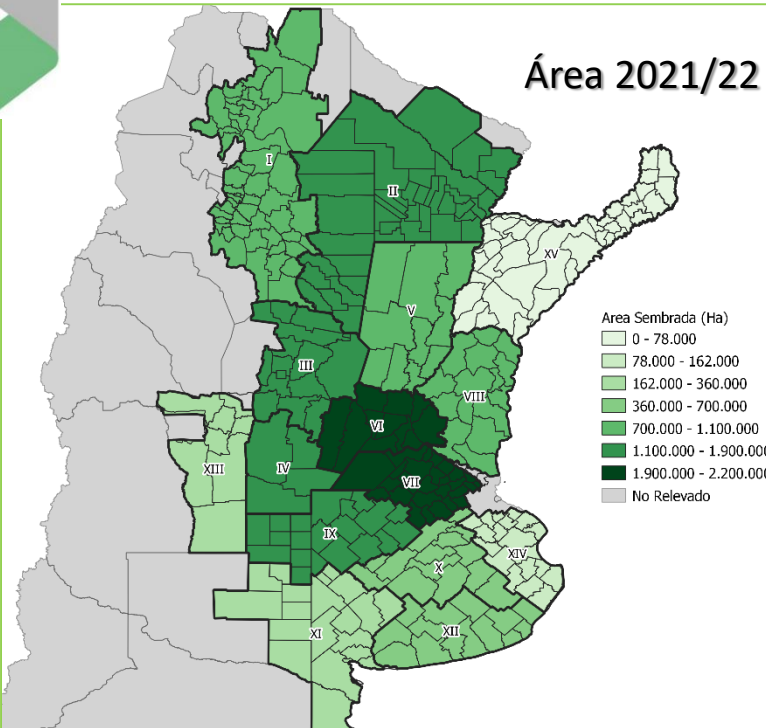

### Evolución del Área Sembrada (MHAs)

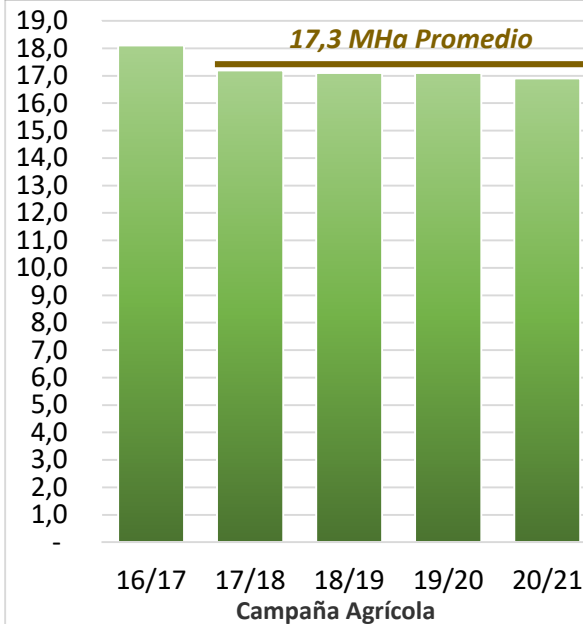

Superficie en Hectáreas

Variación Interanual (%)

Zona PAS	2021/22	Variación Interanual (%)
I NOA	1.130.000	-17,5
II NEA	1.587.720	-2,9
III Ctro N Cba	1.694.590	-3,2
IV S Cba	1.660.630	1,5
V Ctro N SFe	1.034.890	-4,6
VI Núcleo Norte	2.083.000	-6,0
VII Núcleo Sur	2.205.000	-3,9
VIII Ctro E ER	1.017.000	-4,3
IX N LP-OBA	1.850.000	1,3
X Ctro BA	690.000	1,4
XI SO BA-S LP	365.000	23,7
XII SE BA	510.000	-7,9
XIII SL	232.000	-5,3
XIV Cuenca Sal	162.170	-7,2
XV Otras	78.000	8,3
<b>TOTAL</b>	<b>16.300.000</b>	<b>-3,6</b>

Soja 2021/22  
16,3 MHAs



-3,6% vs  
Campaña 2020/21

Zonas relevantes con mayor  
contracción de área

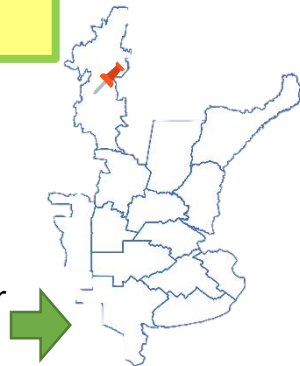

### Dinámica de Siembra Nacional (%)

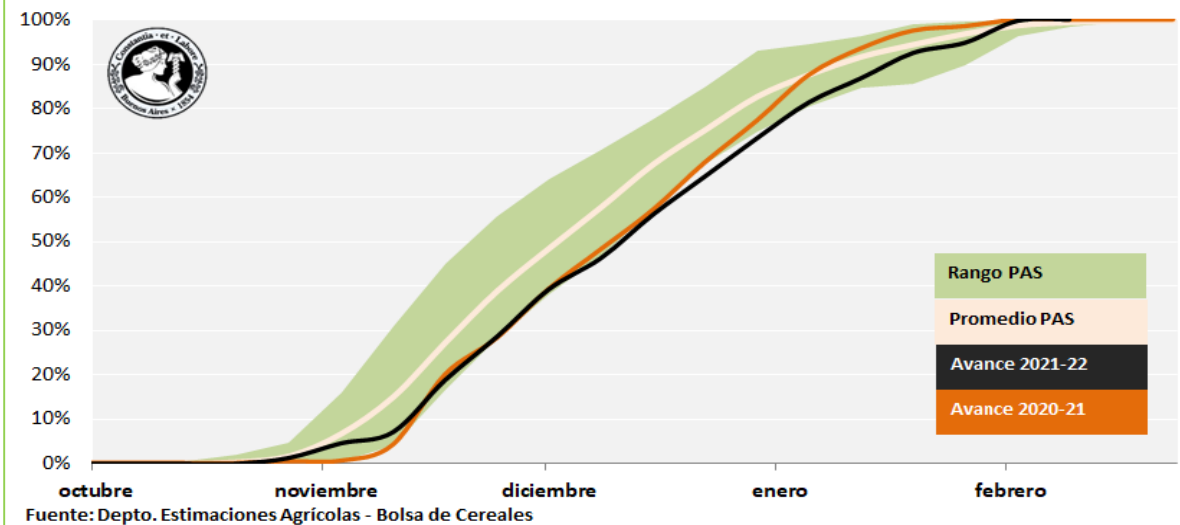

### Evolución de la Soja Total 2021/22 en Argentina

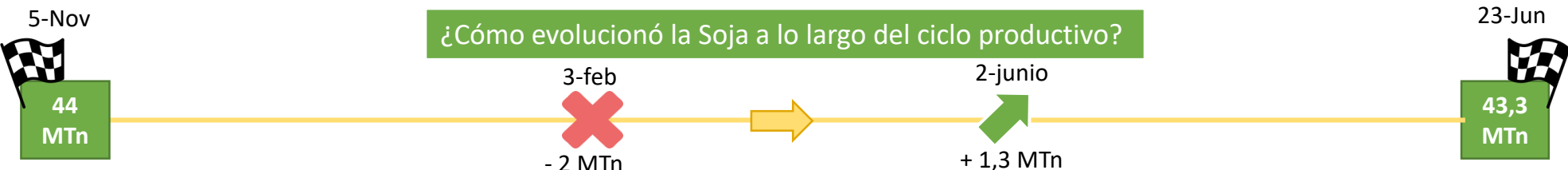
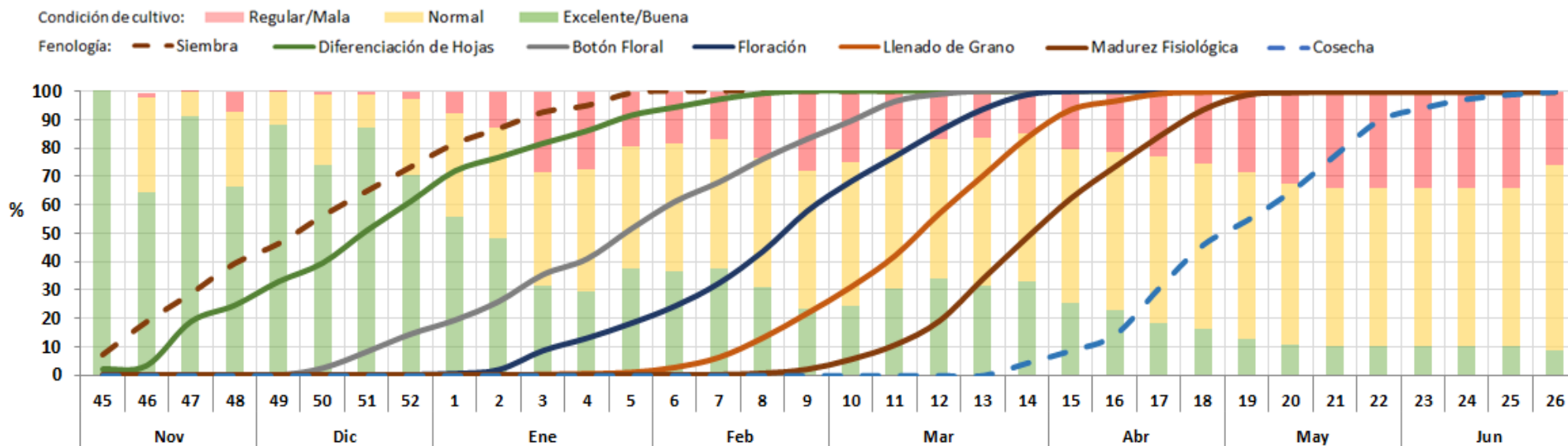

FECHA	16-Diciembre	12-Enero	24-Febrero	31-Marzo	4-May
ESTADO FENOLÓGICO	50,8 % Expansión foliar – 8,4 % Inicio de floración (R1)	81,5 % Expansión foliar – 35,4 % R1- 8,5 % R3 (Inicio de formación de vainas)	83,1 % R1 – 57,6 R3 – 8,8 R6 (Fin de llenado de grano)	98,6 % R3 – 66,7 R6 – 28,7 R8 (Madurez fisiológica)	99,9 % R6 – 90,9 R8
CONDICIÓN HÍDRICA	90 % Adecuada/Óptima 9,7 % Regular/Seqüía	39,6 % Adecuada/Óptima 60,5 % Regular/Seqüía	59,5 % Adecuada/Óptima 40,2 % Regular/Seqüía	79,7 % Adecuada/Óptima 18,3 % Regular/Seqüía	80 % Adecuada/Óptima 18,7 % Regular/Seqüía
CONDICIÓN DE CULTIVO	87 % Excelente/Buena 1,2 % Regular/Mala	31,6 % Excelente/Buena 28,7 % Regular/Mala	23,2 % Excelente/Buena 27,8 % Regular/Mala	33 % Excelente/Buena 14,8 % Regular/Mala	12,5 % Excelente/Buena 28,5 % Regular/Mala

### Rinde Nacional 2021/22:

**27,9 qq/Ha**

+ 4,1 % vs 2020/21

- 3,0 % vs últimos 5 años



### Evolución del rendimiento de Soja en Argentina (qq/Ha)

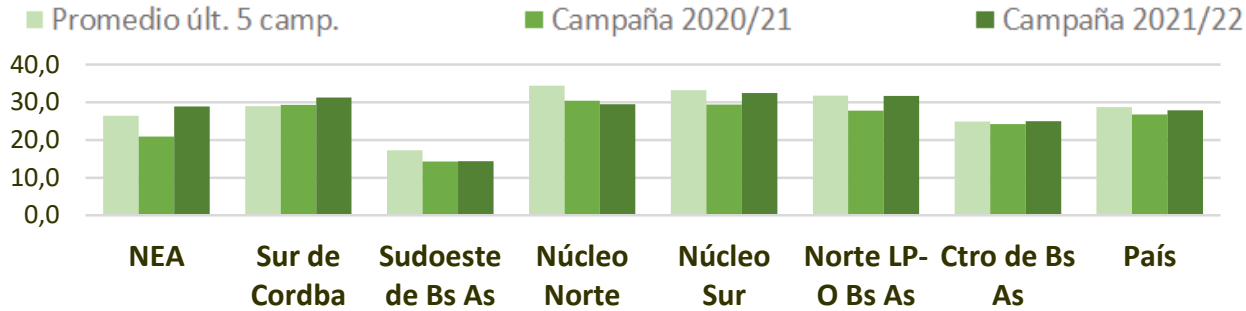

### Rindes regionales (qq/Ha)

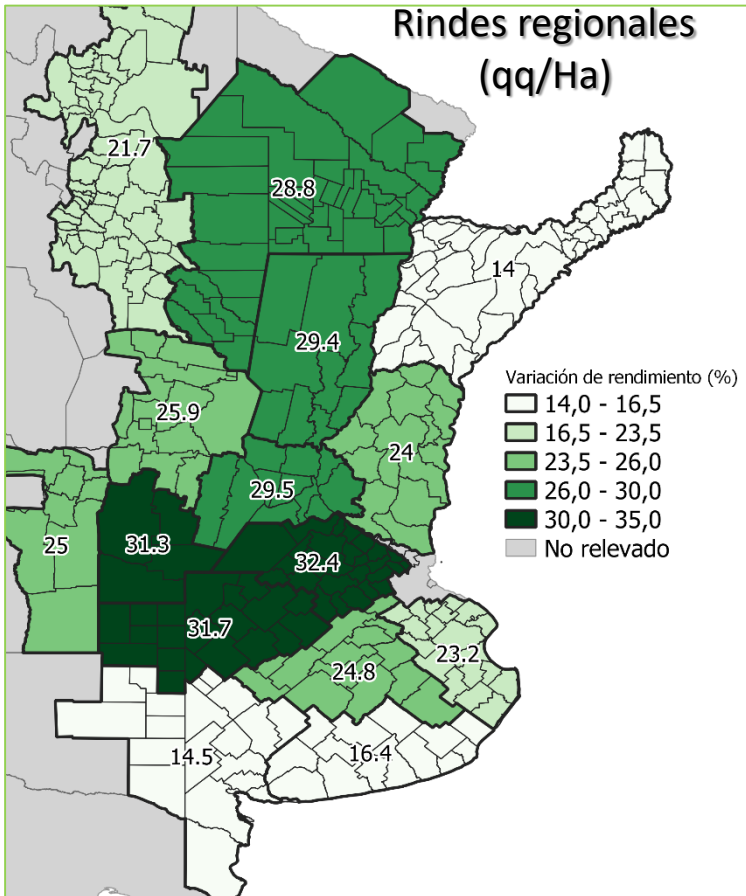

### Diferencia porcentual de rendimientos zonales vs. Campaña 2020/21

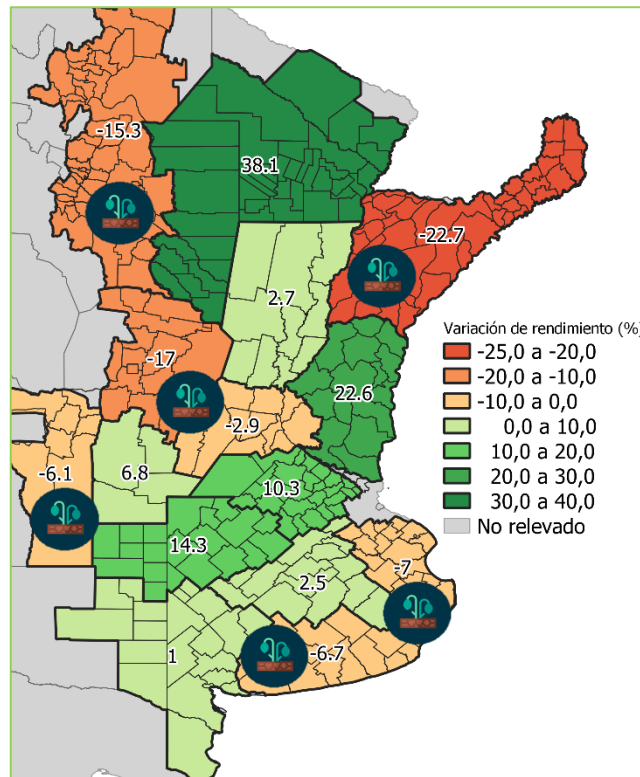

### Diferencia porcentual de rendimientos zonales vs. U5A

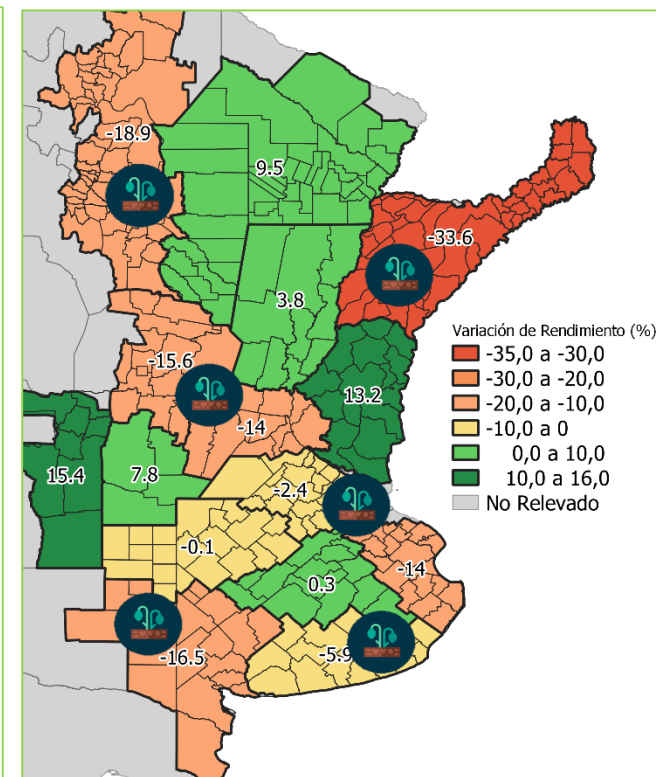

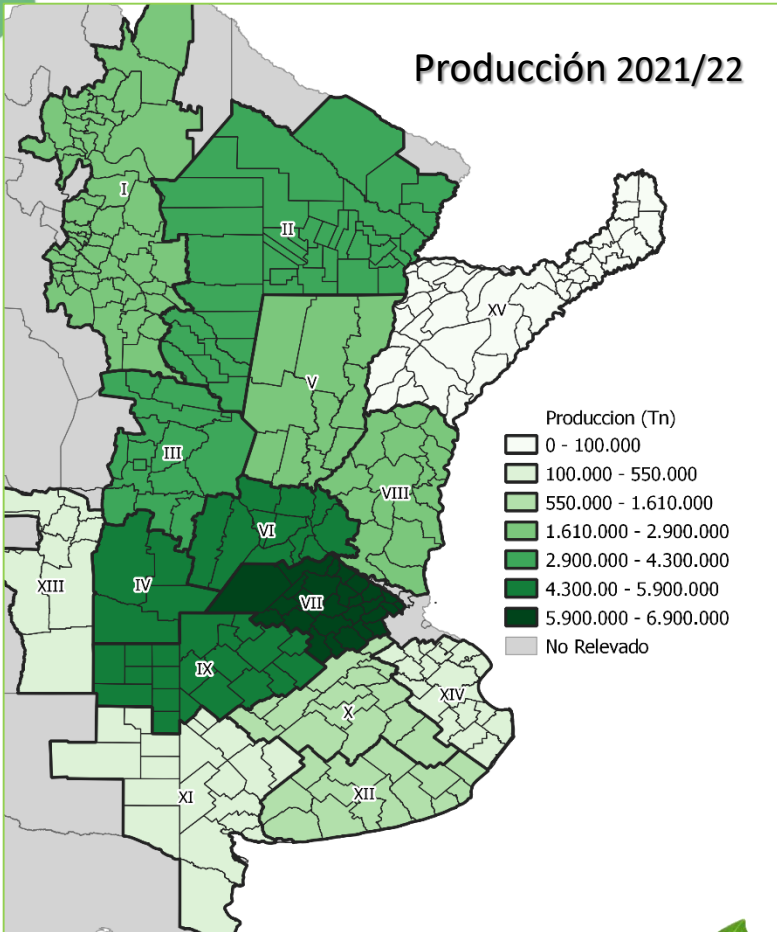

### Dinámica de Cosecha Regional (%)

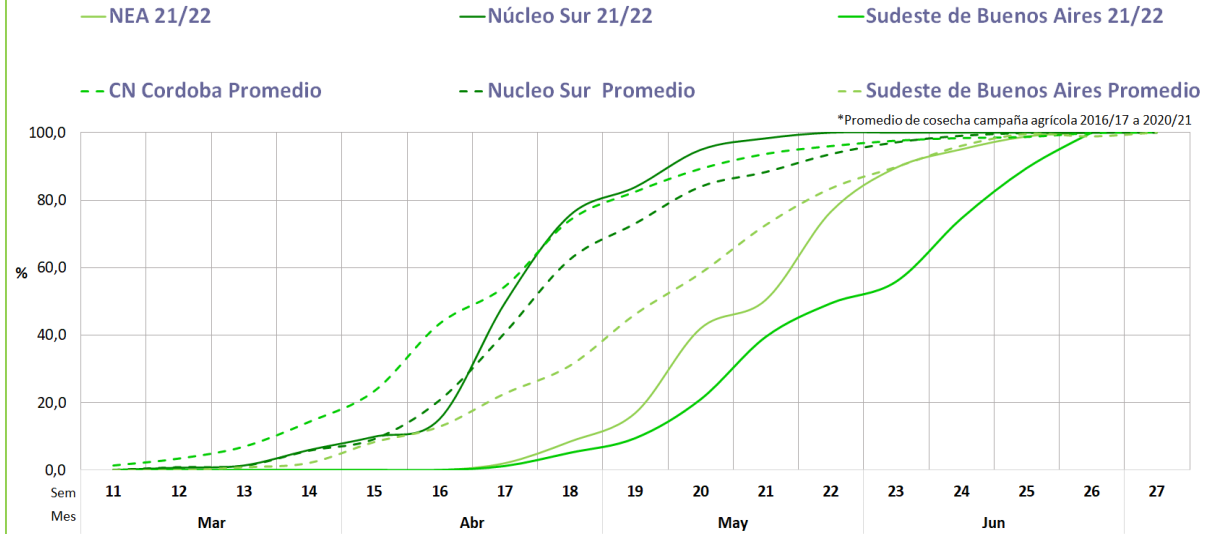

### Dinámica de Cosecha Nacional (%)

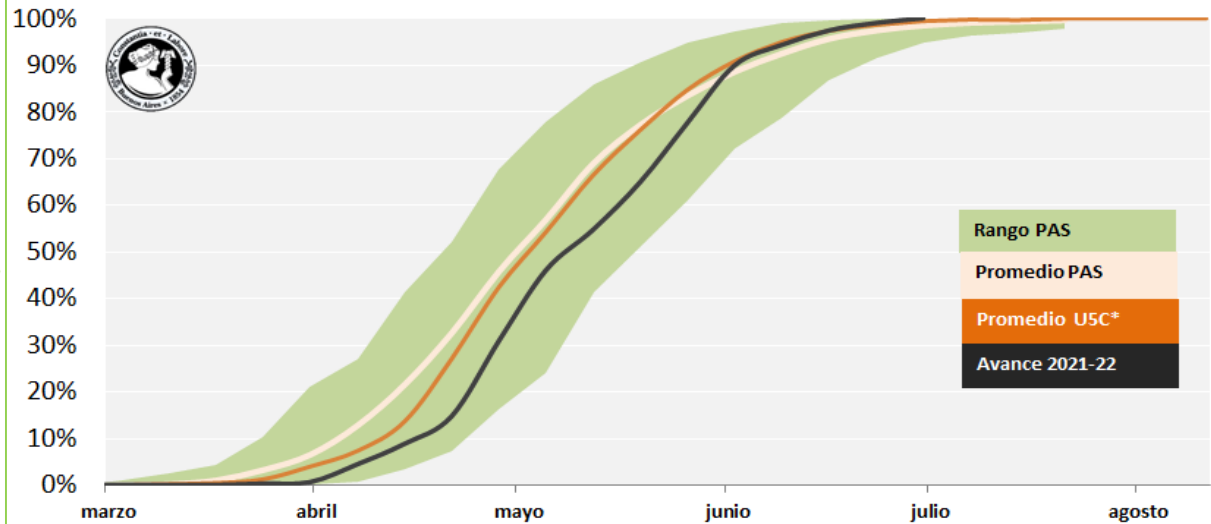

**43.300.000 Toneladas**  
 +0,5% vs 2020/21  
 -8,1% vs últimos 5 años



# IMPACTO ECONÓMICO

## MOLIENDA DE SOJA

en millones de toneladas

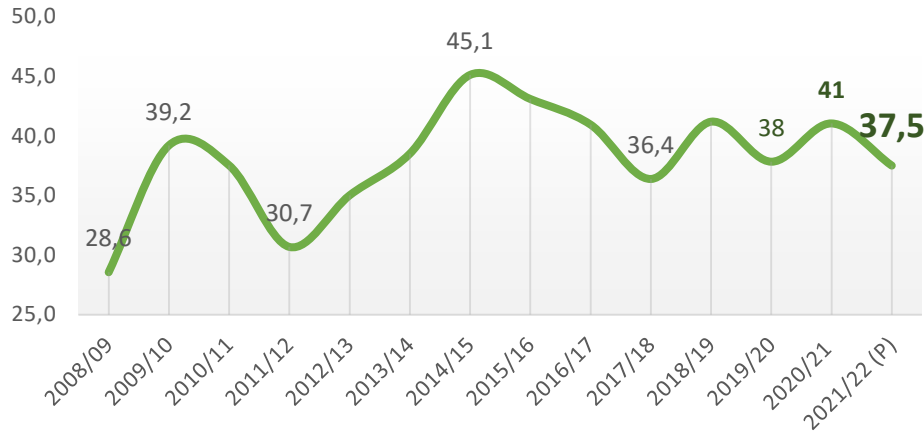

## PRECIO A COSECHA MATBA-ROFEX

en dólares por tonelada

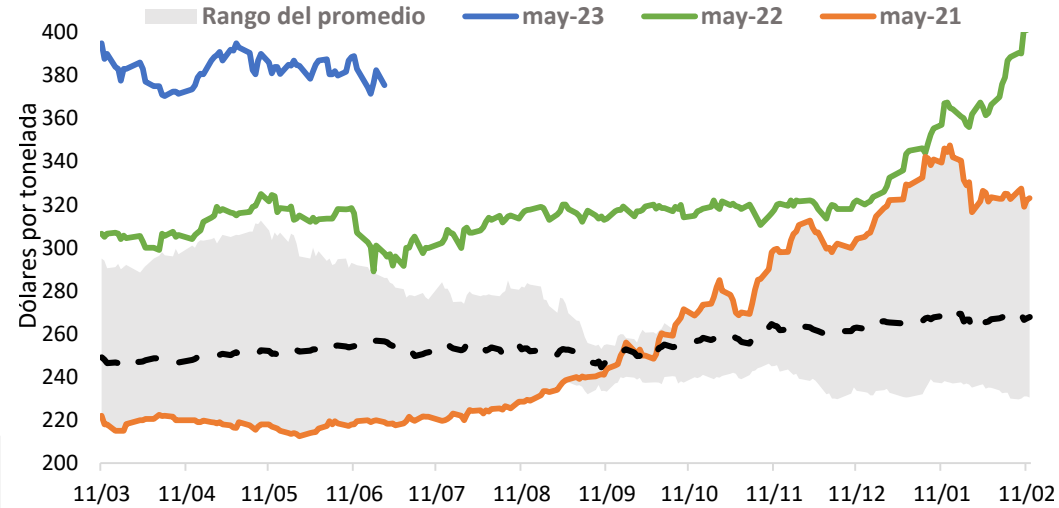

### COMPRAS 2021/22 (al 15-06-22)

Sector Exportador e Industrial = 18.53 Mill Tns (88% Sector Industrial)  
 % Vendido/Producido = 43% (restan por vender 24,68 Mill Tns)

## EXPORTACIONES DE SOJA

en millones de toneladas

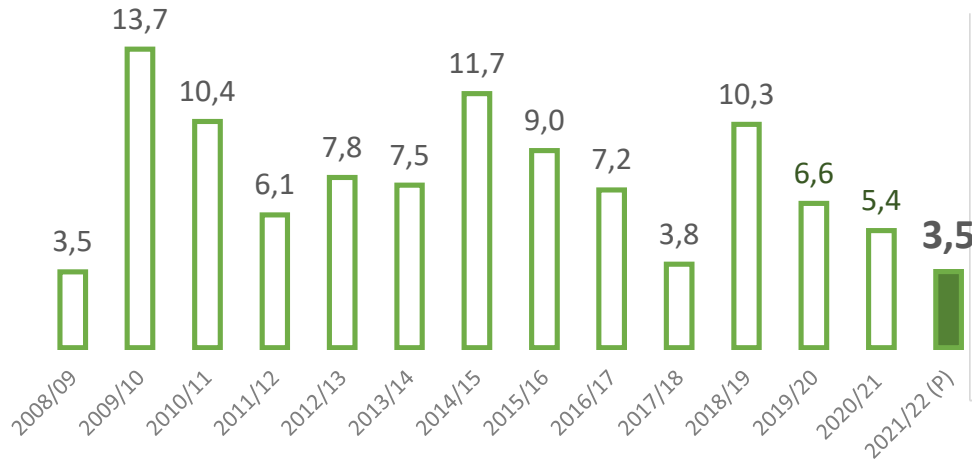

## CONTRIBUCIÓN DE LA CADENA A LA ECONOMÍA

en millones de dólares

