

Cómo creen que se encontrarán en un año los productores CREA

Se acelera la pérdida de confianza y se deterioran las expectativas.

Argentina, 5 de agosto de 2021. – El último relevamiento realizado por CREA el pasado mes de julio refleja que el 66% de los 1119 empresarios agropecuarios consultados cree que la situación del país estará peor dentro de un año, una proporción ocho puntos superior al nivel registrado en marzo pasado.

Percepción y expectativas

Situación económica del país

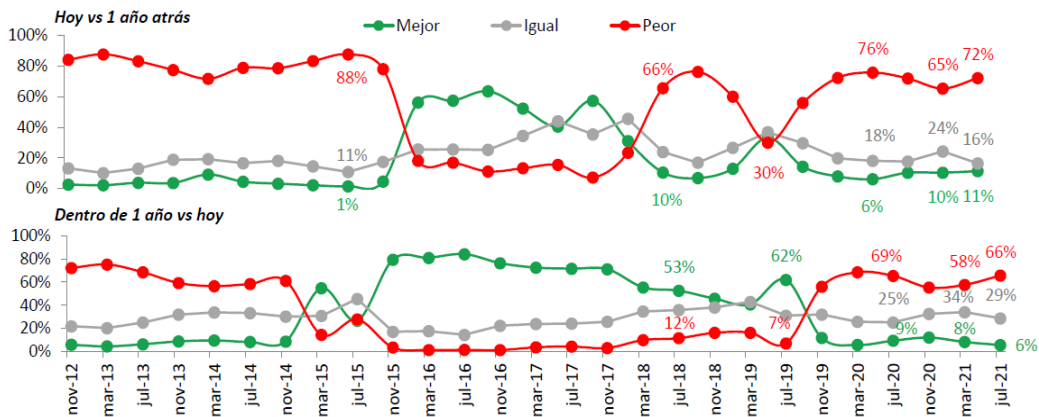

En tanto, un 42% de los consultados proyecta que su empresa podría estar en una situación más desfavorable dentro de un año, mientras que en marzo pasado esa cifra era del 34%. Por ese motivo, disminuyó de manera considerable la proporción de empresarios que consideran adecuado el momento para realizar inversiones.

Percepción y expectativas

Momento para realizar inversiones

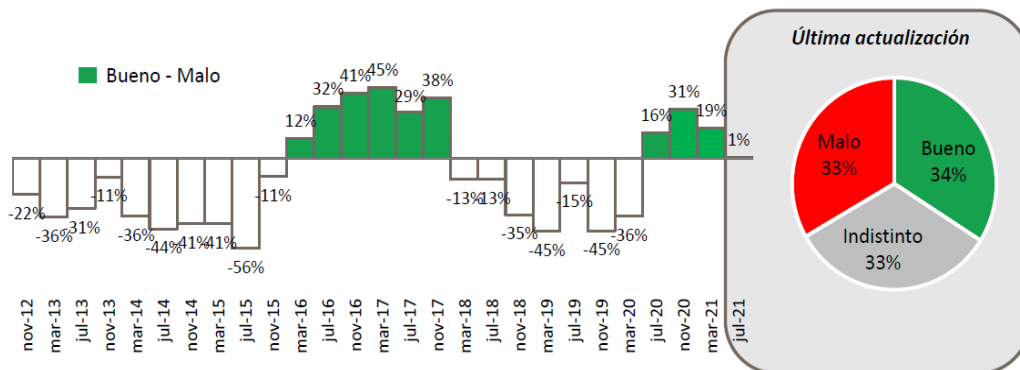

Si se analizan las expectativas por actividad productiva, los resultados que arrojó la encuesta reflejan que los empresarios ganaderos prevén en su mayor parte que los resultados del próximo ejercicio se deteriorarán, mientras que, en lo que respecta a la actividad agrícola, casi la mitad de los consultados

proyectó que los resultados del próximo ciclo serían inferiores a los de la última campaña. En la actividad tambera la reciente recuperación de los precios de la leche modera ese fenómeno.

Expectativas de precio y resultado

Próximo año vs momento actual (Por encima – Por debajo)

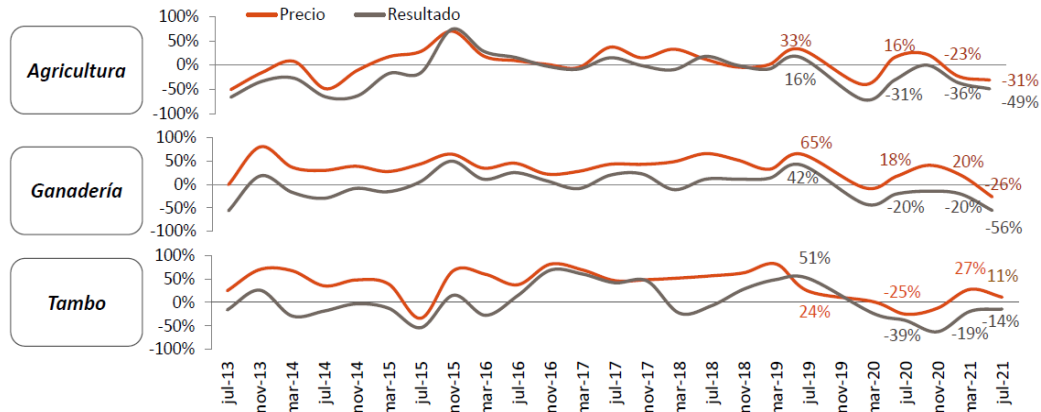

En cuanto a intenciones de siembra, el relevamiento arrojó que en el diseño de la próxima campaña agrícola 2021/22 la mayor parte de las empresas CREA mantendrá una elevada proporción de gramíneas en la rotación, un aspecto clave para la sostenibilidad de los sistemas productivos.

La participación del cultivo de trigo en la rotación proyectada para 2021/22 alcanza el 15% (versus 16,4% en 2020/21), en tanto que la proporción total de cultivos de invierno sería de 21,5% (versus 22%). En maíz (temprano + tardío) la proyección es del 32% (versus 30%) con un aumento interanual del 15% para el maíz temprano, mientras que la proporción de tardío se mantendría estable respecto del ciclo anterior. La evolución del clima, en un año que se proyecta desafiante, será un factor decisivo a la hora de decidir el plan de siembra y la posterior producción.

Por segundo año consecutivo se observa un adelantamiento de las compras de insumos para la próxima campaña de cultivos de verano, lo que representa algo esperable en un escenario incierto.

Insumos para cultivos de verano

*Porcentaje promedio comprado o comprometido a la compra**



En cuanto a la actividad ganadera, el porcentaje de destete promedio obtenido en el ejercicio 2020/21 se ubicó entre 67% y 88%, dependiendo de la zona. Todas las regiones CREA –con excepción de Oeste Arenoso– lograron incrementar la cantidad de terneros destetados respecto del promedio histórico zonal. Los mayores aumentos se registraron en Litoral Norte y Litoral Sur.

Destete 20/21

Porcentaje promedio y variación vs histórico

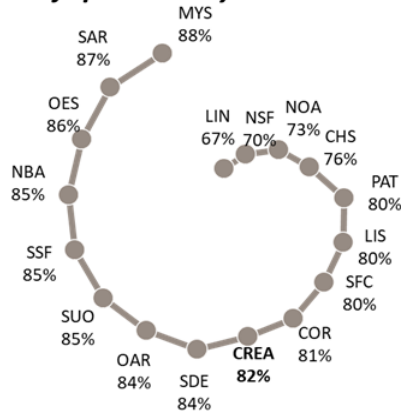

Variación (p.p.) vs. % destete histórico

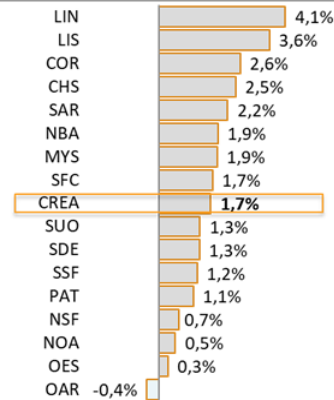

Un 47% de los 700 ganaderos consultados planea mantener el nivel de retención de cría, mientras que otro 41% proyecta incrementarlo en el próximo ejercicio. De todas maneras, las intenciones de incrementar los niveles de retención en cría se vienen desacelerando en los últimos años, dado que en julio de 2018, de 2019 y de 2020 eran de 52%, 47% y 48% respectivamente.

Por otra parte, mientras que en las regiones más favorecidas por las lluvias se observa en general una mayor propensión a aumentar el rodeo de cría, lo contrario sucede en las zonas afectadas por restricciones hídricas.

Retención en cría

Próximo servicio vs actual

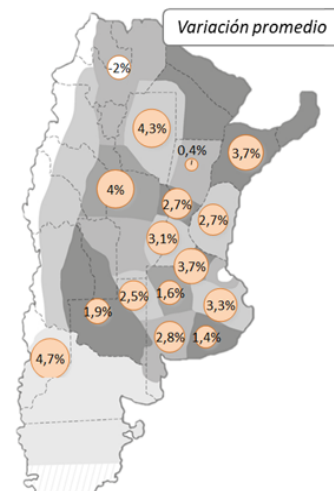
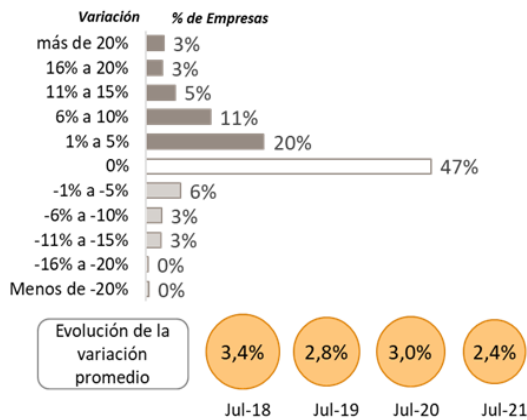

En el próximo ciclo ganadero 2021/22 las empresas planean disminuir el uso de maíz para emplear en una mayor proporción el consumo de pasto. Adicionalmente, un 17,8% de los empresarios ganaderos CREA manifestó que planea pasar parte de la superficie dedicada a ganadería en 2020/21 hacia la

agricultura en la campaña 2021/22. Se trata del registro más elevado de la serie histórica de la encuesta SEA de CREA, lo que podría estar indicando el inicio de un proceso de desinversión en la actividad.

Respecto de la actividad lechera, el 72% de los 157 empresarios tamberos consultados expresó que espera aumentar la producción total en un promedio del 5,5% durante el próximo año, mientras que esa proyección para los próximos cuatro meses es del 4,9%. La mayor parte del crecimiento programado está sustentado en un aumento de las vacas en ordeño, fundamentalmente a través del rodeo propio.

Volumen total de producción

Variación esperada respecto a igual periodo del año anterior

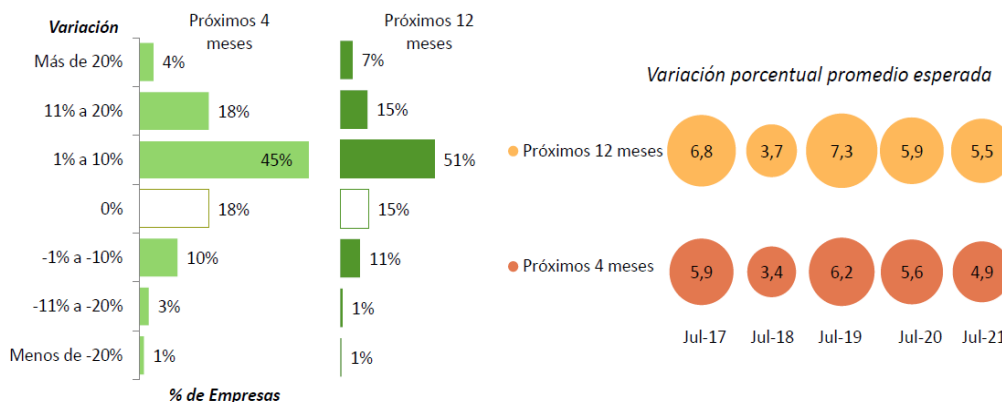

Las producciones forrajeras de los tambos en 2020/21 se mantuvieron, en promedio, por encima de lo planificado al inicio de la campaña. El 66% de las empresas consultadas tiene un stock de silo igual a lo proyectado, mientras que el 20% posee más de lo que esperaba.

Un 36% de los tamberos señaló que piensa aumentar la superficie destinada a cultivos para silaje en 2021/22; en promedio, se estima un aumento de la superficie de 1,8% respecto del ciclo anterior. Por otra parte, un 24% de los consultados aumentó la proporción de forraje conservado en la dieta durante el último cuatrimestre en relación con el mismo período del año anterior.

La próxima encuesta SEA CREA se realizará en el mes de noviembre de 2021.

##

Acerca de CREA

CREA es una asociación civil sin fines de lucro integrada y dirigida por empresarios agropecuarios que se reúnen en grupos para compartir experiencias y conocimientos.

Su objetivo es potenciar y asegurar el buen funcionamiento de los grupos CREA para que las empresas que los integran sean económicamente rentables y sustentables en el tiempo.

El Movimiento CREA está conformado por más de 2.000 empresas agropecuarias que se proponen mejorar los resultados de sus organizaciones a través del intercambio de ideas y experiencias. Los miembros CREA trabajan en conjunto para mejorar el proceso de trabajo de la empresa y responden a las necesidades técnicas, económicas y humanas.

Además, a través de sus valores fundacionales, promueve el bienestar colectivo, impulsando el desarrollo comunitario de todas las regiones en las que está presente.

La Organización trabaja en base a cuatro pilares básicos: Experimentación, capacitación, transferencia e integración a la Comunidad.

Contactos de prensa

Magdalena Torrendell

magdalena.torrendell@edelman.com

Tel: 4315-4020 ext. 174

Lorena Prenol

lprenol@crea.org.ar

Tel: 4382-2076 ext. 122